

V24.7

CATÁLOGO

Mancais

de EMBREAGEM

LINHA PESADA





Há mais de 60 anos, a Colorado SA realiza a industrialização, importação e exportação de rolamentos e outros itens para toda América Latina.

Visando o mercado automotivo lançamos a linha **CRB Automotive** na fabricação própria de: Mancais de embreagem, atuadores e cubos de roda blindados, consolidando-se como uma das melhores fábricas no sistema de embreagens do Brasil.

Com um portfólio com mais de 120 itens para linha pesada (caminhões, ônibus e máquinas agrícolas) atendemos de acordo com a norma ISO 9001:2015, seguindo os padrões de marcas mundiais, seguindo normas rígidas sobre o material na sua construção, dimensão, folga, tolerância e lubrificação.

Nosso galpão em São Paulo tem 3.000 m², onde contamos com um laboratório de metrologia, linha de montagem e estoque. Dessa forma, podemos oferecer atendimento especializado para entrega imediata.





ME 0027

ME 0027
600200300600.4
RDC-1027

CAMINHÃO 1600 RJ DIESEL
TRATOR TX1200/TX1600
TRATOR 4100/4200/4300
TRATOR T145/T146/T415/T420



ME 0035

ME 0035
SACHS 3367
EATON 125802
6003.033.035.001
RDC 1035

PLATÔ 280mm
EMBREGEM DE EMPURRAR
CAMINHÃO 1600D, 1800D, 4500D,
5000D, 7000D
MWM 229.3, 229.4 MWM 4, MWM 4.1
13"



ME 0160AC

ME 0160AC
SACHS 3359
RDL 1360

PLATÔ 380mm
EMBREGEM DE PUXAR
CÂMBIO COM MORINGA
CAMINHÃO CHASSI MT 12.0 LE E-
TRONIC CUMMINS, CHASSI MT 12,0
SB E-TRONIC CUMMINS INTERACT
4170 CV APÓS 2004 CHASSI MA 12,0
E-TRONIC CUMMINS INTERACT6
185 E 220 CV APÓS 2004
CHASSI MA 15-0, EURO II ATÉ 2012



ME 0165

ME 0165
SACHS 3722 / 3389
EATON 125789
6007003048005
6013003033005
RDL 1365

PLATÔ 300/325/330 mm 13"
EMBREGEM DE EMPURRAR
CAMINHÃO E ÔNIBUS 6000
CD/RS/RD, SPRINT 7500 MWM,
FURGOVAN 600 RS, VOLAREA5/A6
AGRALE 7000/7500 DX,
7500/8500/9200, E-TRONIC (TODOS)
FURGOVAN 800, APÓS 2006
MICROÔNIBUS (TODOS)



ME 0303

ME 0303
6013.033.035.001
RDL-1303

PLATÔ 280/300/325mm
EMBREGEM HIDRÁULICA
EMBREGEM DE EMPURRAR
CAMINHÃO 7000, 7500, 8500, 1600D,
1800D, 4500D, 5000D.



ME 0428

ME 0428
6013.003.033.005
EATON 125783
SACHS 3347
RDL-1228

PLATÔ 325 / 330mm
CAMINHÃO 7500, 8500, 9500 E-
TRONIC
MICROÔNIBUS CHASSI MA 7,5
EMEC E-TRONIC MA 8,5/9,5 E-
TRONIC VOLARE W8-W9
ELETRÔNICO



ME 0442

ME 0442
EATON 125563/125715
RDL-1442

PLATÔ 365 mm
EMBREGEM DE PUXAR
ÔNIBUS MA/MT 12 ATÉ 2005,
ÔNIBUS MA 15 ATÉ 2006, ÔNIBUS
12.0 E-TRONIC INTERACT 4 170
CV, ÔNIBUS MA 12 SD E-TRONIC
INTERACT 4 170 CV 2006...
MA 15.0 MWM 4.12 TCE 180 CV
2007...



ME 0469AC

ME 0469AC
EATON 1271010

PLATÔ 365 mm
EMBREGEM DE PUXAR
AGRALE MA 12.0, MA 15.0 MWM
EURO 5 TODOS ÔNIBUS NEOBUS
MID BUS
INTERNATIONAL CAMINHÃO 4.400 I
DURASTAR4/2 6/2
EURO 3 (TODOS)

ME 0498A

ME 0498A
SACHS 3400
EATON 125910

PLATÔ 362mm
EMBREGEM DE EMPURRAR
AGRALE MICROÔNIBUS MA 9,2, MA 10,0, VOLARE W8, W9, VL 2012...
CAMINHÃO 10.000(MOTOR MWM MAXXIFORCE 4.8 (165 CV)

MES 0019

MES 0019
6003.033.035.001

CAMINHÃO 1600 RS, RD DIESEL,
1800 RS, RD (93-94), 7000.

MES 0015

MES 0015
133011
A15113
090602021

TRATORES TDS
1090A/1105/2100/2105/2400/2500/
2600/3000/8060/8260/8440/8450/
SANTA MATILDE TRATORES TDS

ME 0123

ME 0123
EATON 125800
RDL-1323
SACHS 3323

PLATÔ 325 / 330mm
EMBREGEM DE EMPURRAR
DODGE 700, 900, 950E, 17110S,
10/87 À 02/94, 8100, 8200, 11130,
13150 TODOS



MES 0009

MES 0009

RDS 1009
AL 2116 T
FAG 526468
SACHS 3367

*DODGE DART, CHARGER RT,
GRAN SEGAM, MAGNUN*



ME 0398AC

ME 0398AC

SACHS 3398
EATON 125944
DAF 1686642
1697725

*PLATÔ 430mm
CAMINHÃO DAF:
XF 105 FTS410 6x2 MX340/300/265
ZF Ecosplit 4/ AS Tronic após 2014
XF 105 FTS460 6x2 MX340/300/265
ZF Ecosplit 4/ AS Tronic após 2014
XF 105 FTS460 6x4 MX340/300/265
ZF Ecosplit 4/ AS Tronic após 2014*



ME 0568

ME 0568

9635222580
F562106

DUCATO 2.8 TODAS APÓS 2000

**ME 0035**

ME 0035
SACHS 3367
EATON 125802
6003.033.035.001
RDC 1035

PLATÔ 280 / 300 / 325 / 330mm
EMBREGEM DE EMPURRAR
F1000, F2000, F4000 ATÉ 79,
F11000, F13000, F14000, F16000, F
19000, F21000, F22000 ATÉ 86
MWM D229-6 13" FORD 4.4 MWM
229.4 FORD 272 F600, F700
MAXION PERKINS MWM, F7000,
Ft7000, F350, F400 003,92
CARGO 1113 ,1313, 712E 2007 A
2012.

**ME 0037**

ME 0037
SACHS 3373
EATON 125804
2SK141.165
XC457548AA

PLATÔ 300 / 325 / 330 mm
EMBREGEM DE EMPURRAR
F4000 TURBO DIESEL MWM
CUMMINS 09/97 A 98
CARGO 814, 815 CUMMINS 13"
4BTAA 180CV MECÂNICO

**ME 0038**

ME 0038
SACHS 3387
EATON 125801
2SL141.165

PLATÔ 325 / 330mm
EMBREGEM DE EMPURRAR
F12000, F14000, 16000HD MOTOR
MWM 6.10 , F14000 HD



ME 0150A

ME 0150A
 LUK 500083910
 BF 7X 7A 605A
 BG 1X 7561-AA

PLATÔ LUK COM MORINGA 365 mm
 EMBREAGEM DE PUXAR
 15170, 15180, 16170, 16180, 16200,
 16210, 17210, 22170, 24220
 ÔNIBUS 16210, CARGO 1117, 1317,
 1517, 2217 TURBO
 1317, 1517, 12170, 12180, 13170,
 13180, 14150, 14170, 14180, 14200,
 14220.



ME 0160AC

ME 0160AC
 SACHS 3359
 BG 1X7561BA
 BF 7X7A605A
 2C457550AA

PLATÔ 350 / 380 / 395mm
 EMBREAGEM DE PUXAR
 CAMINHÃO CARGO, 1215, 1317,
 1415, 1421, 1422, 1517, 1519, 1521,
 1615, 1617, 1618, 1619, 1621, 1622,
 1630, 1717.
 CX EATON 1721, 1722, 1730, 1731,
 2217, 2218, 2219, 2319, 2322, 2324,
 2421, 2422, 2425, 2428, 2622 E,
 2626, 2628 E, 2630, 2631, 2632 E,
 3222, 3224, 3530, 4030, 4031, 4331,
 4432 E, 4532 E, 5032 E.
 ÔNIBUS 1618/1621



ME 0166

ME 0166
 SACHS 3396

PLATÔ 430 mm
 ENGATE RÁPIDO EMBREAGEM DE
 PUXAR
 FORD CARGO 2042 / 2842.



ME 0348

ME 0348
 6HT 6580

PLATÔ 350 / 380 mm - CÂMBIO S/
 MORINGA EMBREAGEM DE PUXAR
 CARGO C1117, 1215, 1218, C1317,
 1415, 1417, 1418, 1419, C1517,
 1519, 1615, 1617, 1618, 1619,
 C2217, 2218, 2319
 ÔNIBUS B1618
 APLICA KIT KTA 5101

**ME 0431**

ME 0431
SACHS 3100 / 3431
EATON 125755/1251050
FORD- AC457548-AB
457548-AC
RTLO 14918B

PLATÔ 430 MM
ENGATE RÁPIDO
EMBREAGEM DE PUXAR
FORD CARGO 1932, 1932R, 1933,
193132, 3133 MOTOR CUMMINS
ISC 315 P5 ISL 8.9330 ICS 8.3 8.31
(320CV) TODOS 3133...2012 CX FTS
16108 LL / FTS 16112 LL

**ME 0441A**

ME 0441A
EATON 125716
BF7X.31605A

PLATÔ 395 MM CÂMBIO S/
MORINGA
EMBREAGEM DE PUXAR
CARGO 1630, 1730, 1731, 2324,
2422, 6X4, 2425, 2622, 2626, 2630,
2631, 2632, 2831, 2932, 3224, 3530,
4030, 4031, 4331, 4432.4, 5031,
5032,6332, (6X2, 6X4).

**ME 0443**

ME 0443
EATON 125717

PLATÔ 395 MM CÂMBIO S/
MORINGA
EMBREAGEM DE PUXAR
CARGO 1630, 1730, 1731, 1831,
2324, 2423 6X4, 2425, 2622, 2630,
2631, 2831, 3224, 3530, 4030, 4031,
4331, 5031, 4331S MAXTRON.

**ME 0444**

ME 0444
EATON 125562
BF6X7A605A

PLATÔ 365 MM CÂMBIO S/
MORINGA
EMBREAGEM DE PUXAR
CARGO 1117, 1215, 1218, 1317,
1415, 1417, 1418, 1419, 1421, 1422,
1517, 1519, 1521, 1522, 1615, 1617,
1618, 1619, 1717, 1721, 1722, 1730,
1731, 2217, 2218, 2219, 2319, 2322,
2324, 2421, 2422, 3222, F12000E,
F14000, F16000 ATÉ JULHO 99
ÔNIBUS 1618, 1621.



ME 0160SM

ME 0160SM

SACHS 3348
EATON 125562
2ZO141.607A
BFCX7A605A

PLATÔ 350 / 380 MM EMBREAGEM DE PUXAR
CAMINHÃO E ÔNIBUS ACIMA DE 170CV CÂMBIO S/ MORINGA, EXCETO LINHA CONSTELATION
1117, 1422, 1517, 1519, 1521, 1615, 1617, 1618, 1619, 1215, 1218, 1317, 1415, 1417, 1418, 1419, 1421, 1621, 1622, 1630, 1721, 1722, 1730, 1731, 2217, 2218, 2219, 2319, 2322, 2324, 2421, 2422, 2524, 2622, 2626, 2630, 2631, 3222, 3224, 3530, 4030, 4031, 4331 MAXTRON, F12000, F14000, F16000
ÔNIBUS B1618, B1621



ME 0463

ME 0463

SACHS 3040
457548AA
EATON 125919

PLATÔ 325 / 330 MM EMBREAGEM DE EMPURRAR
FORD 816-E, 1119 4,5 (2012/2013), FORD CARGO 1119, CARGO 816 EURO 5 (2012)
CUMMINS ISB4.5 160P7/0
TRANSMISSÃO EATON FS-4505-D



ME 0469

ME 0469

EATON 127.1010
BH6X 7548 BA

PLATÔ 395 MM EMBREAGEM DE PUXAR
FORD CARGO 1723 KOLECTOR, CUMMINS 1729 TRACTOR, 2428, 2429
MOTOR CUMMINS 5.91 275-CV
TODOS...2012

**ME 0470**

ME 0470
EATON 1271029 / 1251040
F 81A7548 AC

PLATÔ 365 MM EMBREAGEM DE PUXAR
FORD CARGO 1317E, 1319E, 1517, 1519, 1717E, 1719 MOTOR CUMMINS 3.91 (170CV) CUMMINS CAMINHÃO 2011 1722 E 2422 TODOS 1723, 2423, 2012...
MOTOR CUMMINS 5.91 220-CV 2011...

**ME 0548**

ME 0548
INA FC-68518.3
LUX 500100910
F557606

F250, F350, F4000 10/98 EM

**ME 0713**

ME 0713
EATON 125713

PLATÔ 395 MM EMBREAGEM DE PUXAR
FORD CARGO 2429, 2622 E, 2223 E, 2628, 2629

**MES 0016**

MES 0016
F576040
3.585.341

F4600, 6600



FORD

MANCAL DE EMBREAGEM



CÓDIGOS / REFERÊNCIAS

APLICAÇÃO



ME 0723A

ME 0723A

PLATÔ 395 mm
CAMINHÃO DE LIXO
C-1723 - TORQSHIFT, KOLETOR
EMBREAGEM EATON
EMBREAGEM AUTOMÁTICA



MH 0013

MH 0013

87Z 7A508AC
YL5A 7A508AA
VKCH 151103

RANGER EXPLORER 2.3, 2.5, 2.8,
3.0, 4.0 V6 (95...)
RANGER 2.8 T (MAXION), F1000 2.5
HSD 4.9 6 CILINDROS



GMC

CÓDIGOS / REFERÊNCIAS

APLICAÇÃO



ME 0027

ME 0027

SACHS 3370
93365676
238.822A
900018

C60, D60, D70, D74, D75, D20, D78
MOTOR PERKINS, C10 / 100, C20,
D40, S10 SILVERADO GASOLINA
CHEVELLE MOTOR 8 CIL TODOS
IMPALA MOTOR 8 CILINDROS
TODOS MONTE CARLO MOTOR V6
TODOS



ME 0035

ME 0035

SACHS 3367
EATON 125802
94.609.464

PLATÔ 325 / 330 mm
EMBREAGEM DE EMPURRAR
GM 11000, 12000, 13000, 14000,
15000, 21000, 22000 MAXION
(Q20 B 6)
D60 COM MOTOR PERKINS



ME 0160AC

ME 0160AC
SACHS 3359

PLATÔ 380mm
EMBREAGEM DE PUXAR
CÂMBIO COM MORINGA
GM 12179, 14190, 16220
CARTERPILLAR 3116 CX FS5205A
6306A
(SERVO)



INTERNATIONAL

INTERNATIONAL



ME 0713AC

ME 0713AC
EATON 125713

PLATÔ 395mm EMBREAGEM DE
PUXAR
CAMINHÃO INTERNACIONAL 4.400
I - 6X4 EURO 3 (TODOS)

IVECO

IVECO



ME 0120

ME 0120
SACHS 3325
EATON 125807
7138964
8060.45A
71444597

PLATÔ 350 mm EMBREAGEM DE
EMPURRAR
EURO CARGO E 160, E21, 1260



ME 0497

ME 0497
EATON 1251086
IVECO 2992027

DAILY I, DAILY II, DAYLY III, DAILY IV
MASTER III 2.3 dCI-RWD e FWD
Transmissão Zf4



ME 0123

ME 0123
 SACHS 3323 / 3362
 EATON 125800
 7145819
 8060.25 R
 T1314161

PLATÔ 325 / 330 mm EMBREAGEM DE EMPURRAR EURO CARGO E 120, E 15



ME 0136

ME 0136
 SACHS 3366
 EATON 125652

PLATÔ 430 mm EMBREAGEM DE PUXAR
 IVECO EURO TECH 8210-42 KA 13.8
 TURBO EURO TRAKKER 450 E32T,
 450 E33T STRALIS 4X2 6X2 6X4
 190, 240, 260 - EURO CARGO 150 E,
 260 E, 320 E - EURO STAR 190 E, 140
 C, 260 E, 400 E, 440 E, EURO TECH
 180 E, 190 E, 240 E, 260 E, 325 E, 400
 E, 440 E - EURO TRAKKER 190 E, 260
 E, 330 E, 400 E, 720 E - ÔNIBUS 380-
 29, 380-35, 380-28.



ME 0160AC

ME 0160AC
 SACHS 3359
 5801302211
 503101330

PLATÔ 350 mm
 EMBREAGEM DE PUXAR
 CAMINHÃO EURO CARGO TECTOR
 170 E 21 MWM
 6.10 TCA CÂMBIO COM MORINGA

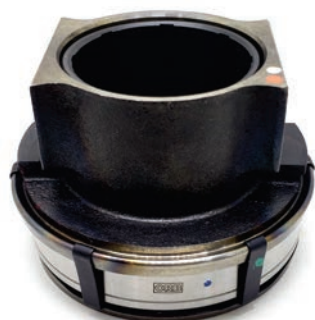

ME 0401

ME 0401
 SACHS 3401

PLATÔ 395 mm EMBREAGEM DE EMPURRAR
 CAMINHÃO IVECO STRADALE 240
 25S 6X2 TECTOR
 NEF6
 EURO 3/5, CXZF 1100TD



ME 0398AC

ME 0398AC
SACHS 3398
EATON 125944

PLATÔ 430 mm ENGATE RÁPIDO
EMBREAGEM DE PUXAR
CAMINHÃO IVECO STRALIS 360
CURSOR 9 (TODOS)
STRALIS - 360, 380, 400, 410, 440,
460, 480 CURSOR 13 EURO 5
(TODOS)
CÂMBIO ZF 16 AS, 2630, 2631 AS
TRONIC
MAN TGX 26440, 28440, 29440,
33440D ...2012



ME 0450

ME 0450
SACHS 3391
IVECO 50310133

PLATÔ 350 / 380 mm EMBREAGEM
DE PUXAR
EURO CARGO TECTOR 170 E 22,
230 E 22, 230 E 24, 241
ÔNIBUS CC 170 E 22 APÓS 2004
CARGO TECTOR SCUDATO CC 170
E 23, 230 E24



ME 0498

ME 0498
SACHS 3400
EATON 125910
IVECO 5949890688

PLATÔ 1852/362 mm EMBREAGEM
DE EMPURRAR
CAMINHÃO IVECO (362 mm)
VERTIS 130 V 18, NFF4
130 V 19, EURO 3/5
MOTOR FPT 4.19 TODOS 13
TONELADAS



ME 0499

ME 0499
SACHS 3399
5949890189

PLATÔ 325 / 330 mm EMBREAGEM
DE EMPURRAR
VERTIS 90 V 16, 90 V 18,
EURO 3 EURO 5 NEF-4 TODOS 9
TONELADAS
TRANSMISSÃO ZF 5-S-420 HD



MES 0009

MES 0009
SACHS 3367
AL 2216 T AM 1284 T

TRATOR SÉRIE 4020 68 a 75



MAN



ME 0144AC

ME 0144AC
81.30550.0063
3151000.034

PLATÔ 430 mm EMBREAGEM DE PUXAR
CAMINHÃO 14, 16, 17, 18, 19, 20, 21, 22, 23, 24, 25, 26, 27, 28, 30, 31, 32, 33, 34, 35, 36, 38, 40, 41, 47, 48.
ÔNIBUS 18370, 18420, 322, 422, EL 202, UEL 322.



MASSEY FERGUSON



MEA 1602

MEA 1602
6302040
Massey Ferguson 6302
INA F-586497
LUK 500 1366 10 T20

TRATORES MASSEY FERGUSON:
MF80, MF90, MF100, MF110, MF120, MF250 - MODERNO, MF250XE, MF251, MF251X/XE, MF255, MF262, MF265 - MODERNO, MF2650, MF2660, MF2665, MF2670, MF2680, MF2685, MF2690, MF2695, MF271, MF275 - MODERNO, MF291, MF292, - MODERNO, MF297, MF298, MF299 - MODERNO, MF415, MF425, MF425X, MF4265, MF4275, MF4283, MF4290, MF4291, MF4292, MF4297, MF4298, MF4299, MF435, MF435X, MF440, MF440X, MF445, MF445X, MF450, MF450X, MF451, MF455X, MF460, MF460X, MF461X, MF465, MF470, MF470X, MF471, MF471X, MF475, MF480, MF480X, MF481, MF483, MF490, MF491, MF492.



MES 0016

MES 0016
358.5341.M1
487.874-M2
FAG 576040

MF 55X, 65R, 85X, 95X, 220, 250, 265, 270, 275,
290, 292, 310, 385

**ME 0105**

ME 0105
SACHS 3324
002.250.4615
000.250.4615
001.250.9315
381.250.0415

PLATÔ 330mm EMBREAGEM DE
EMPURRAR
MBB 1114, 1118, 1214, 1313, 1314,
1318, 1414, 1517, 1614,
1618, 1714, 1718 (133 CV TODOS)
1117, 1118, 1518 (168 CV APÓS
1/84), 1218, 1418, (ATÉ 1996),
2214, 2215, 2218, 2314, 2318, 2418
ÔNIBUS OF 1113, OF 1115, OF 1315
(136 CV), OF 1318,
OF 1618, O 365, O 370, OM 366 A,
OH 1315 (136 CV)
OH 1114, OH 1118, OH 1128, OH
1214, OH 1618, OH 2418

**ME 0106**

ME 0106
SACHS 3330
001.250.0315

PLATÔ 380mm EMBREAGEM
EMPURRAR
O 370 C/ MT OM 355/5 (204 CV
TODOS) (238 CV),
O 370 R C/ MT OM 355/5 A (192 CV
TODOS), 0371, OH 1518
OH 1418, OH 1419, OH 1520
MAFERSA ÔNIBUS M 210
CUMMINS
MBB 1518, 1524, 1525 OM-355/6

**ME 0107**

ME 0107
SACHS 3327
000.250.1915
000.250.2515
000.250.7415
000.250.7715

PLATÔ 420 mm EMBREAGEM DE
EMPURRAR
O 370, O 371 C/ MT A (285 CV
TODOS), 1924, 1924A, 1929,
1930, 1625L/LS
1525, 1625, 1630, LS 1932, 1933,
1934, L 2225, 2325
ÔNIBUS OF 1625, OH 2325
OM 355/6A OM 449-A (252 CV) (285
CV)

**ME 0108**

ME 0108
SACHS 3310
000.250.1715
000.250.3115
000.250.3715
000.250.4015
308.250.7015
308.250.7215

PLATÔ 250 mm EMBREAGEM DE
EMPURRAR
SISTEMA HIDRÁULICO 608 D, 708 D,
L 608, L 708 (85 CV)
MICRO ÔNIBUS LO 608, LO 708
(1987A 1989)
FURGÃO 408 D, 408 GD, 508 D, 508

**ME 0111**

ME 0111
SACHS 3329
000.250.7615

PLATÔ 420 mm EMBREAGEM DE
EMPURRAR
O 370 RSD, O 371 RSD, C/MT OM
355/6 LA, OM 326, LS 1932,
1933, 1934 (340 CV)

**ME 0120**

ME 0120
 SACHS 3325
 EATON 125807
 A 003 250 36 15
 001.250.2215
 000.250.7015

PLATÔ 350 / 362 / 380 / 395 mm
 EMBREAGEM DE EMPURRAR
 CAMINHÕES E ÔNIBUS MB 1117,
 1217, 1218, 1319, 1417,
 1418, 1419, 1620, 1621, 1717, 1720,
 1721, 1723-S, OF 1420,
 OF 1721, OF 1722, L 1620, L 1622, L
 1720, L 1718 MCAIXAZF
 ÔNIBUS OF/OH 1417, 1418
 ELETRÔNICO (PLATÔ EATON)
 CAMINHÕES E ÔNIBUS OM 366 LA
 O 371, OF/OH 1113, 1318, 1420, 1421,
 1521, 1620, 1621, 1622, 1721
 OM-924-LA ELETRÔNICO

**ME 0121**

ME 0121
 SACHS 3345
 EATON 125653
 001.250.9215
 002.250.3215

PLATÔ SACHS 430 mm ENGATE
 RÁPIDO EMBREAGEM DE
 PUXAR
 CAMINHÃO E ÔNIBUS LS 1935 APÓS
 06/94, 1941 APÓS 07/94,
 O 371 RS, RSD C/MOTOR O 447 LA
 LS 1634, 1735, 1935, 1938, 1940,
 1941, 1945, 2435, 2629,
 2635, 2637 (EMBLEAGEM SIMPLES)

**ME 0124**

ME 0124
 SACHS 3383
 001.250.0715

PLATÔ 420 mm EMBREAGEM DE
 EMPURRAR
 LS 1630, APÓS 08/93, MB 1630, 1632,
 OM 449
 1518, 1520, 1524, 1525, 1625, LS
 1924, 1929, 1930, 1932,
 1933, 1934, L 2225, 2325
 ÔNIBUS O 370, O 371 RS

**ME 0126**

ME 0126
 SACHS 3326
 000.250.9515
 001.250.0815

PLATÔ 280 / 310 mm EMBREAGEM
 DE PUXAR
 OM 364 LA (140 CV), 1014, 1214
 APÓS 1987, 608, 709, 712,
 809, 912, 914
 LN 710, LO 610, LO 712, 715, 812,
 814, 914
 1214 ÔNIBUS OM 364 LA, 710 (122
 CV) APÓS 2001
 608, 708, OM 314, (85 CV)
 MECÂNICO TODOS

**ME 0131****ME 0131**

001.250.0915
001.250.4715
001.250.6215
001.250.8415
001.250.9715
001.250.8115
001.250.6315

PLATÔ 430 mm

CAMINHÃO 1222, 1224, 1226, 1227, 1231, 1234, 1422, 1424, 1426, 1427, 1429, 1431, 1627, 1722, 1726, 1729, 1735, 1827, 1922, 1926, 1927, 1929, 1935, 1945, 2024, 2031, 2422, 2426, 2427. ENGATE RÁPIDO

**ME 0132****ME 0132**

SACHS 3345
EATON 125653
001.250.0515
001.250.4815
001.250.6415
001.250.8615
001.250.9815
001.250.7915
001.250.6515

PLATÔ SACHS 430 mm ENGATE RÁPIDO EMBREAGEM DE PUXAR

CAMINHÃO E ÔNIBUS LS 1935 APÓS 06/94, 1941 APÓS 07/94, O 371 RS, RSD C/MOTOR O 447 LA LS 1634, 1735, 1935, 1938, 1940, 1941, 1945, 2435, 2629, 2635, 2637 (EMBLEAGEM SIMPLES)

**ME 0137****ME 0137**

SACHS 3337, 333
001.250.0415
001.250.4515

PLATÔ 380 mm EMBREAGEM DUPLA DE EMPURRAR

CAMINHÃO E ÔNIBUS LS 1935, 1936 ATÉ 06/94 (354 CV) (408 CV), 1941 ATÉ 06/94, O 371 RS, RSD MT OM 447 LA DISCO DUPLO 2431, 2438 MT, OM-441, 2625, 2635 O-371 RS, RSL ATÉ 12/93

**ME 0138****ME 0138**

001.250.0615
001.250.4914
001.250.6615
001.250.8015
001.250.8815
001.250.6715

PLATÔ 430 mm ENGATE RÁPIDO EMBREAGEM DE PUXAR

ÔNIBUS O 303, O 350, O 403, O 404 CAMINHÕES 1744, 1748, 1844, 1850, 1853, 1948, 2044, 2050, 2448, 2544, 2550, 2553, 2635, 2644, 2648, 2650, 3248, 3250, 3255, 3538, 3544, 3548, 3550, 5248 (ARGENTINO) NBB 2638

**ME 0156****ME 0156**

SACHS 3377
 EATON 125634 / 125635
 VALEO 10203
 002.250.4115
 002.250.4715
 002.250.9815
 002.250.6715
 003.250.5915

PLATÔ SACHS / VALEO 430 mm
 EMBREAGEM DE PUXAR SIMPLES
 CAMINHÃO E ÔNIBUS MB 1634, OM
 457 LA 1938, OM 501 LA 1831, 1835 L,
 S, LS, 1840, 1843, 2031 S, AS
 ACTROS 2038, 2525, 2531, 2540,
 2543, 2631 L ACTROS
 AXOR 2035 4X2, 2040 4X2, 2544 6X2
 AXOR,
 NBB LS 1935, 1941, OM 447 LA, LS
 1944-S, 2036, 2041, 2536,
 2541, 2544, ATRON 2729 OM - 457 LA
 PLATAFORMA
 BASCULANTE E BETONEIRA

**RME 0175****RME 0175**

SACHS 3361
 002.250.6615
 002.250.5115
 VKCH 4843
 TRW RCA 00100

712 C, 914 C, 915 C, 1215, 1218, 1315,
 1318, 1620, 1714
 ELETRÔNICO OF 1414
 ATEGO 1315, 1317, 1318, 1418, OM -
 366 - A 366 - LA

**ME 0178****ME 0178**

SACHS 3388
 001.250.0615

PLATÔ 380 / 400 / 430 mm
 EMBREAGEM DUPLA DE PUXAR
 DUPLA BAIXO AXOR OM-926-LA
 MB 2638 S, 2638 OM, 457 LA (380 CV),
 AXOR 2640, 2641 6X4,
 2644 6X4, 2841
 RODOVIÁRIO, AXOR 3340, 3341 6X4,
 3344 6X4, AXOR 4140,
 4141 6X4, 4144 6X4 TODOS OM-457-
 LA
 ACTROS 2546, 2646, 4844 K
 MBB LS 1938, OM 457 LA

**ME 0178AC****ME 0178AC**

SACHS 3388
 001.250.0615

PLATÔ 380 / 400 / 430 mm
 EMBREAGEM DUPLA DE PUXAR
 DUPLA BAIXO AXOR OM-926-LA
 MB 2638 S, 2638 OM, 457 LA (380 CV),
 AXOR 2640, 2641 6X4,
 2644 6X4, 2841
 RODOVIÁRIO, AXOR 3340, 3341 6X4,
 3344 6X4, AXOR 4140,
 4141 6X4, 4144 6X4 TODOS OM-457-
 LA
 ACTROS 2546, 2646, 4844 K
 MBB LS 1938, OM 457 LA

**ME 0197A**

ME 0197A
 SACHS 3309
 EATON 125806
 001.250.9915
 002.250.6515
 002.250.0015
 002.250.9915

PLATÔ 350 / 362 / 395 mm ALTO
 EMBREAGEM DE EMPURRAR
 ACCELO 1016, 815, 915 OM-904-LA
 ELETRÔNICO
 MBB CAMINHÃO / ÔNIBUS OM 366,
 1420, 1620, 1720, OF 1420,
 1521, 1620, 1721, OH 1621 LE, 1218,
 1218 C, 1318 C, 1418 C,
 1718 C
 (ELETRÔNICO) OM 904 LA
 ATEGO OM-366-LA, 1419, 1719
 ACTRON 1319, OF 1417, OF 1418, OH
 1417, OH 1418, OH 1518
 (ELETRÔNICO) MICRO ÔNIBUS LO
 915, LO 916
 CAMINHÃO / ÔNIBUS 1620, 1622,
 1725, 1728 (ELETRÔNICO)
 OM-906-LA ELETRÔNICO OM-924 LA

**ME 0300**

ME 0300
 SACHS 3358
 321.250.0515
 352.250.0515
 340.250.0215
 352.250.0115

PLATÔ 280 / 310 mm EMBREAGEM
 DE EMPURRAR
 CAMINHÕES 608, 708D/E, 709, 808,
 809, 811, 813, 911B, 913 - C/ MOTOR
 OM-314-85CV (TODOS)
 ÔNIBUS E CAMINHÃO MB 1111, OM
 321 (85 CV) APÓS 1964,
 MB 1113 OM-352 APÓS 1987, MB
 1114 OM-352 ATÉ 07/82
 (130 CV), MB 608 OM-314 (85 CV)
 TODOS, O-321 OM-321,]
 OM-352 (85 CV), (130 CV) SISTEMA
 ALTO
 1114, 1116, 1117, 1313, 1314, 1316,
 1317, 1513, 1514, 1516,
 1517, 1518, 1813, 1816, 2013, 2014,
 2213, 2214, 2216, 2217

**ME 0424**

ME 0424
 SACHS 3390
 EATON 125946
 002.250.6315

PLATÔ 395 / 430 mm ENGATE
 RÁPIDO EMBREAGEM DE PUXAR
 ÔNIBUS O 500 R, OM 926 LA MT
 ELETRÔNICO APÓS 09/03, O 500
 RSD OM 457 LA APÓS 09/03, O 500
 RSD OM 457 LA APÓS 09/03



Mercedes-Benz

MERCEDES-BENZ

MANCAL DE EMBREAGEM



CÓDIGOS / REFERÊNCIAS

APLICAÇÃO



RME 0005

RME 0005

T13141173
3082547020

L608 e L708



MES 0007

MES 0007

000.254.0020
000.252.0120
345.254.7020

12, 321, 1111, 1113, 1116, 1117, 1314, 1316, 1317, 1513, 1514, 1516, 1517, 1518, 1813, 1924, 2013, 2014, 2213, 2214, 2216, 2218, LP 312, LP 312 L, L 1111, L 1113, L 1314, L 1513, L 1514, L 2013, L 2014, L 2213, LPO / OF 1113, 1114, OF/OH 1113, 1114, O 321, O 352, O 364, O 365 MT - OM 352



MES 0021

MES 0021

SACHS 3385 (SÓ ROLAMENTO)
304.250.0315
335.254.0010

PLATÔ 380 mm
ÔNIBUS O-326, 364, 355, OM 355/5, TODOS, 1518, 1618, 1623, 1918, 1920, 1923



ME 0843A

ME 0843A

EATON 104676-1

OF1721 EURO 6
Of1619 EURO 6



ME 0877A

ME 0877A

EATON 104677-1

MB Accelo 815 4x2 / 1016 4x2
Automatizado
MB Accelo 1316 6x2 Automatizado



Mercedes-Benz

MERCEDES-BENZ

MANCAL DE EMBREAGEM



CÓDIGOS / REFERÊNCIAS

APLICAÇÃO



MH 0175

MH 0175
SACHS 3361
002.250.6615
002.250.5115
VKCH 4843
TRW RCA 00100

712 C, 914 C, 915 C, 1215, 1218, 1315,
1318, 1620, 1714
ELETRÔNICO OF 1414
ATEGO 1315, 1317, 1318, 1418, OM -
366 -A 366 -LA



MH 0508

MH 0508
002.254.2508
002.250.6615
VKCH 4844

SPRINTER 311, 313, 413 CDI
ELETRÔNICO

ACCELO 715

NEW HOLLAND

NEW HOLLAND

CÓDIGOS / REFERÊNCIAS

APLICAÇÃO



ME 0016

ME 0016
487874 M3
3585.341 M1
D8NN-7580-BB

COLHEITADEIRA 4040/5030/5050
8040/8055/Tc55/Tc57/Ca1530

TRATORES
4600/4610/4630/5600/5610/5630/
6600/6610/6630/7610/7630/7810/
7830/8030/8BR
TRATORES SERIE TL/TM

RENAULT

RENAULT

CÓDIGOS / REFERÊNCIAS

APLICAÇÃO



MH 0514

MH 0514
8200609202
8200283479
510002511
VKCH 4898
R1 1R026

ME 0114

ME 0114
 SACHS 3353
 NWO RDL 1314
 1.386.160
 1.393.163
 132.1260
 382.413

PLATÔ SACHS 430 mm
 EMBREAGEM DE PUXAR 5/6
 MARCHA
 CAMINHÕES E ÔNIBUS K 113, S
 113
 R 112 DSC 11/14 TODOS, TR 112,
 TR 142, TR 113 DSC 11/14,
 DSC 11/41 113 SÉRIE

ME 0129

ME 0129
 SACHS 3352
 EATON 125708
 1.319.344
 1.393.161
 1.321.2155
 1.545.062
 1.407.430

PLATÔ EATON / SACHS 430 mm
 EMBREAGEM DE PUXAR
 7/8 MARCHA
 CAMINHÃO P 93 (ARGENTINO)
 CAMINHÃO R 113, T 113, TH 113, TH
 143, R 143
 ÔNIBUS S 113 ... 1996

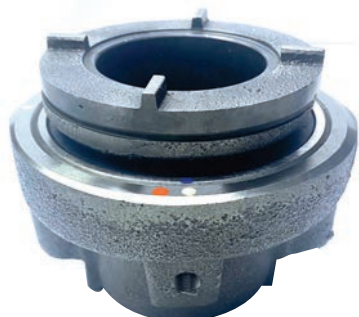
ME 0172

ME 0172
 SACHS 3375 / 3075
 352.750
 1.367.604

PLATÔ SACHS / VALEO 420 mm
 EMBREAGEM DE EMPURRAR
 T 112, R 112, R 142, R 143 DSC
 11/14 TODOS
 K 113 DSC 5/6 MARCHAS TODOS S
 112, 113, L 113, DSC 11
 5/6 MARCHAS TODOS
 K 112, K 113, S 112, S 113, BR-116
 DN/DS-11

ME 0422

ME 0422
 SACHS 3350
 NWO RDL 1422
 EATON 125709
 1.728.165
 1.499.770
 1.479.576
 1.749.125
 1.851.631

PLATÔ EATON / SACHS / VALEO
 430 mm
 ENGATE RÁPIDO EMBREAGEM DE
 PUXAR
 P 94, P 114, P 124, R 114, R 124, T
 114, 124
 ÔNIBUS K 124, K 94, L 94
 P-230-250-270-310-340-360-420
 K-270, K-310, K-340, K-380, K-420
 G-380, 400, 420, 440, 470, 480
 R-440, 470, 500, 560, 620

ME 0722

ME 0722
VALEO 830010
SCANIA 1499770

CAMINHÃO SCANIA GERAÇÃO 5
SISTEMA VALEO
ÔNIBUS K 94 / K 124 / K 310
CAMINHÕES P 94 / P 114 / T 114 / T
124 / P 124
R 124

MES 0015

MES 0015
133.011 - 215.131
563147 A

B 75, B 76, B 110, B 111, BR 115, BR
116, K 112, K 113, L75, L76, L 110, L
111, S 112, 75, 76, 100, 110, 111, 112

ME 0136

ME 0136
SACHS 3366

PLATÔ 430 mm ENGATE RÁPIDO
CAMINHÃO HOWO 380 6X2 / 6X4
WD 615 CX. 12 GS 160T / HW

MES 0007

MES 0007
90.023.6301
VKC 2044
200 216

TOYOTA BANDEIRANTES APÓS 94



MEA 1600

MEA 1600

81781200
164481

TRATORES BH140 / BH160 / BH180 / BH185 (91/...)
TRATORES 880 / 885 / 980 / 985 / 1180 / 1184 (86/...)
TRATORES 110 / 118 / 128 / 138 / 148 (00/...)
TRATORES 685 / 785 / 880 CAFEIRO / 885 / 980 / 985 / 985F (00/...)
TRATORES 1280 / 1284 / 1380 / 1580 / 1680 / 1780 / 1880 (00/...)
(CONTATO ANGULAR, CONFORME ORIGINAL FAG*



VOLKSWAGEN



ME 0035

ME 0035

SACHS 3307 / 3367
EATON 125802
82TU7548-A
TEG 141.165

PLATÔ 325 / 330 mm EMBREAGEM DE EMPURRAR
7-100, 8-100, 8-140 MWM 4.10 NA, 8-150, 9-150 - 12-140 H, 12-140 T MWM 4.10 TCA, 12-160, 13-130, 14-140 8140/8150/9150
V.W 6.80, 6.90, 6.140, 7.110, 7.120, 7.140, 8.120-L80, 12.140, 13.130, 13.150, 14.140 MICRO ÔNIBUS 8.120 OD MWM 13"



ME 0037

ME 0037

SACHS 3373
EATON 125804
2 SK 141.165
Xc457548 AA

PLATÔ 325 / 330 mm EMBREAGEM DE EMPURRAR
8-150 EOD, 9-150 EOD CUMMINS INTERACT 4.0 APÓS 2004 CUMMINS 13"



ME 0150

ME 0150

2TB141.165
2RP 141.037 C
LUK 500.089.10
REF 137.0002-10

PLATÔ 365 mm CÂMBIO C/ MORINGA LUK EMBREAGEM DE PUXAR
CAMINHÃO VW 12-170, 14-150, 14-170, 14-180, 14-190, 14-200, 15-180, 15-190, 16-170, 16-180, 16-220 TODOS ATÉ 220 CV
ÔNIBUS 16-180, 16-210, 17-210 OD P/ PLATÔ LUK 365MM
V.W TITAN 18-310, 23-310, TRACTOR 16-210 CD, 17-210 FOT, 17-310 OT, 18-320 FOT, WARKER 14-210, 14-220, 16-220, 16-300, 17-210, 17-220, 17-310, 23-210, 23-220, 23-310, 24-220, 24-250, 26-220, 26-260, 26-300, 31-320, 40-300

**ME 0160AC**

ME 0160AC
SACHS 3359
2RP 141.037 C

PLATÔ 350 / 380 / 395 mm
EMBREAGEM
DE PUXAR CÂMBIO C/MORINGA
CAMINHÃO E ÔNIBUS VW 12-170,
12-180, 13-180, 13-170, 13-190, 14-
150, 14-170, 14-180, 14-190, 16-800,
16-200, 26-260, 31-260 E, WORKER
14-210, 14-220, 16-220, 16-300, 17-
210 FOD, 16-210 CD, 17-310 OT, 17-
260, 18-320 FOT, 18-310 TITAN
TRACTOR, 26-310 TITAN(6X4), 15-
180, 15-190, 17-260, 18-320 FOT

**ME 0160 SM**

ME 0160 SM
SACHS 3348
2ZO 141.707 A

PLATÔ 350 / 380 mm S/ MORINGA
EMBREAGEM DE PUXAR
CAMINHÃO E ÔNIBUS VW 12-170,
14-170, 14-200, 16-180 TODOS, VW
16-170, 16-200 APÓS 06/97, 14-210,
14-220, 16-210, 16-220, 16-300, 17-
210, 17-220, 17-310, 23-310, 24-220,
24-250, 26-220 TITAN, 18-310 35-300
TITAN TRACTOR, 24-250, 26-300, 26-
310, 40-300(4X2, 6X4) TITAN
31260, 31260 E

**ME 0166**

ME 0166
SACHS 3396
EATON 125710
2T2 141.165 A
2T2 141.165 J
M82141.165 A

PLATÔ 430 mm ENGATE RÁPIDO
EMBREAGEM DE PUXAR
CONSTELLATION 17-320, 19-320,
19-340, 19-360, 19-370,
19-380 E, 19-240 E, 19-420 E, 24-220,
24-320, 24-250, 25-320,
25-320 E, 25-340 E, 25-360 E, 25-370
E, 25-380 E, 25-420 E,
26-360 E, 31-320 E, 31-330, 31-340 E,
31-370 E, 31-370, 31-380 E,
31-390, TITAN
TRACTOR 19-320 CX ZF 16S 1650,
16S 1685 TD

**ME 0180**

ME 0180
SACHS 3371
357.607
O 2.991.380
2RO 141.211

PLATÔ 280 mm EMBREAGEM DE
PUXAR
6.80, 6.90, 6.90 P, 6.90 S, 7.90 S, 7.95
S, 7.100, 7.110 S,
6800, 6900, 7900, 7905, 7993
MWM 2294 PERKINS 4236

**ME 0198**

ME 0198
SACHS 3397
2 T2 141.165 H

PLATÔ 395 mm EMBREAGEM DE
EMPURRAR
13180, 15180, 17250, 24250 E,
CONSTELLATION

**ME 0398**

ME 0398
SACHS 3398
EATON 125944
2U2141165 B

PLATÔ 1596 ENGATE RÁPIDO 430
mm EMBREAGEM DE
PUXAR
CAMINHÃO V.W CONSTELLATION
17330, 19330, 19390,
19400, 24339, 25330, 25400, 31330,
31390, 31400,
APÓS 2012 (TODOS)
MOTOR CUMMINS ISL 9 EURO V
MAN TGX 28440, 29440, 33440 MAN
440TX
26440 CÂMBIO ZF 2012 ...

**ME 0427**

ME 0427
SACHS 3397
EATON 125793
2T2 141.165 E
2T2 141.165 H

PLATÔ 362 / 395 mm EMBREAGEM
DE EMPURRAR
CONSTELLATION 13-180 E, 15-180
E, 17-250, 17-260 E,
VW 13-180, 15-180 E
CONSTELLATION MWM 17-250, 23-
260, 24-250 6X2,
24-260 E, 26-280, 31-280 EURO 5
CONSTELLATION CUMMINS 17-250
E,
17-190 MOTOR MAN / 17-280 E MAN
...2012

**ME 0441A**

ME 0441A
EATON 125716
NWO RDL 1362
2RP 141037 C
40-30026.260 E

PLATÔ 395 mm CÂMBIO C/ MORINGA
EMBREAGEM DE PUXAR
VW 16-200, 16-300, 16-800, 17-250, 17-
260, 17-300, 17-310, 18-310,
23-310, 24-220 6X4, 24-250, 26-200, 26-
260, 26-260 E, 26-300,
31-260, 31-310, 35-300, 35-300 H,
CONSTELLATION 6X4
MWM 2008, ÔNIBUS 18-310 OT,
TRACTOR 26-310,
WARKER 14-210, 14-220, 16-220, 17-
210, 17-220, 17-310, 23-210,
23-220, 23-310, 24-220, 24-250, 26-220.
12-170, 12-180, 13-170, 13-180, 13-190,
14-150, 14-170, 14-190
EATON 15-180, 15-190, 16-170

**ME 0442**

ME 0442
EATON 125563

PLATÔ 365 mm
CÂMBIO C/ MORINGA EMBREAGEM
DE PUXAR
VW 12-170, 12-180, 13-150, 13-170,
13-180 WORKER, 13-190, 14-150, 14-
170, 14-180, 14-190, 14-200, 14-210,
14-220, 15-170, 15-180
WORKER, 15-190, 16-170, 16-180,
16-200, 16-210, 16-220, 17-210, 17-
240, 23210, 23220

**ME 0443**

ME 0443
EATON 125717

PLATÔ 395 mm CÂMBIO S/
MORINGA EMBREAGEM DE PUXAR
VW 16-300, 17-250, 17-300, 17-310,
18-310, 23-310, 24-220 6X4, 24-250,
26-220, 26-260, 26-260 E, 26-300, 31-
260, 31-310, 35-300, 35-300 H, 40-300

**ME 0444**

ME 0444
EATON 125562

PLATÔ EATON 365 mm CÂMBIO S/
MORINGA EMBREAGEM DE PUXAR
CARGO 1117, 1215, 1218, 1317, 1415,
1417, 1418, 1419, 1421, 1422, 1517,
1519, 1521, 1522, 1615, 1617, 1618,
1619, 1717, 1721, 1722, 1730, 1731,
2217, 2218, 2219, 2319, 2322, 2324,
2421, 2422, 3222, F 12000 E F 14000,
F 16000 ATÉ JULHO 1999
ÔNIBUS 1618, 1621

**ME 0160**

ME 0160
SACHS 3359
2RP 141.037 C

PLATÔ 350 / 380 / 395 mm
EMBREAGEM
DE PUXAR CÂMBIO C/MORINGA
CAMINHÃO E ÔNIBUS VW 12-170,
12-180, 13-180, 13-170, 13-190, 14-
150, 14-170, 14-180, 14-190, 16-800,
16-200, 26-260, 31-260 E, WORKER
14-210, 14-220, 16-220, 16-300, 17-
210 FOD, 16-210 CD, 17-310 OT, 17-
260, 18-320 FOT, 18-310 TITAN
TRACTOR, 26-310 TITAN(6X4), 15-
180, 15-190, 17-260, 18-320 FOT

**ME 0160SM**

ME 0160SM
SACHS 3348
ZZO 141.707 A

PLATÔ 350 / 380 mm S/ MORINGA
EMBREGEM DE PUXAR
CAMINHÃO E ÔNIBUS VW 12-170,
14-170, 14-200, 16-180 TODOS, VW
16-170, 16-200 APÓS 06/97, 14-210,
14-220, 16-210, 16-220, 16-300, 17-
210, 17-220, 17-310, 23-310, 24-220,
24-250, 26-220 TITAN, 18-310 35-300
TITAN TRACTOR, 24-250, 26-300, 26-
310, 40-300(4X2, 6X4) TITAN
31260, 31260 E

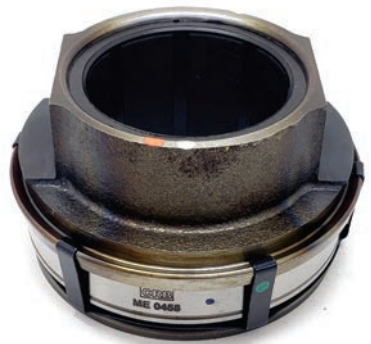
**ME 0458**

ME 0458
SACHS 3739
2T2140165 - K

APLICA SACHS 6261 - 6259 - 6758 -
6174
PLATÔ 395mm EMBREGEM DE
EMPURRAR
CAIXA ZF 1010BO > 2012
CAIXA ZF ASTRONIC 17280 AM
CAIXA ZF 6S-1010BO > 2012
V.W. ÔNIBUS 151900D MAN 462
17230 AMT 17230 OD - 17280 E
CONSTELLATION 24280 - E > 2012
CAIXA ZF 9S 1110 TD MAN 6.9L / 4.6L
MWM EURO III 7.2L

**ME 0462**

ME 0462
EATON 125655
2T2 141 165-K

PLATÔ SACHS 395 mm
EMBREGEM DE EMPURRAR
ÔNIBUS 17-230, 17-260 CÂMBIO ZF
AS 1010 BO AS TRONIC (MECÂNICO
17-260 - E0T/68D, 19-320
A PARTIR DE 2010

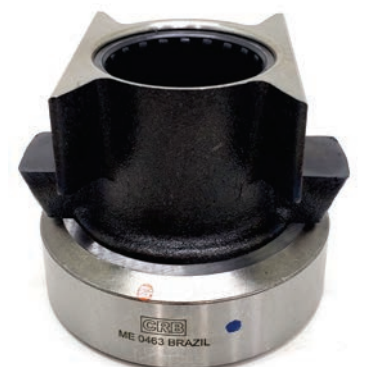
**ME 0463**

ME 0463
SACHS 3040
EATON 125919
OR ZZO 141165
2PO 141165

PLATÔ 330 mm EMBREGEM DE
EMPURRAR
V.W. 5150, 8160, 9160, 8160 OD, 9160
OD, 3.8 2012 >...
MTR CUMMINS ISFEURO 5
TRANSMISSÃO ZF S 5420 HD
APLICADO PLATÔ 1085 SACHS
MICRO ÔNIBUS 8160 OD, 9160 OD



VOLKSWAGEN

MANCAL DE EMBREAGEM



CÓDIGOS / REFERÊNCIAS

APLICAÇÃO



ME 0466

ME 0466
SACHS 3344
EATON 125916

PLATÔ SACHS 395 mm GARFO ROLETADO
EMBREAGEM DE EMPURRAR
ÔNIBUS VW 15-190, 17-230, 17-230 EOD, 17-260 EOD
CÂMBIO ZF NEW, 17-190 (MOTOR MAN), 17-260 EOT, MWM ACTON 6.12
TCAE, (AUTOMÁTICO) 65 1010



RME 0005

RME 0005
T13.141.173

11-130, 13-130



ME 0877A

ME 0877A
2Z0.141.165
VOLKS 23B198149
CCC

VOLKSWAGEN DELIVERY 9-170 / 11-180 AUTOMATIZADO

VOLVO

VOLVO

CÓDIGOS / REFERÊNCIAS

APLICAÇÃO



ME 0115

ME 0115
SACHS 3355
165.5289
166.8333
166.9912
319.2226

PLATÔ 430 mm EMBREAGEM DE PUXAR
B 58 TD 101 GC, B 58 TD 101 C APÓS 91
B 10 M THD 101 KC APÓS 91 - B 10M 6X2 THD
101 MC, NL 12/400

**ME 0116**

ME 0116
 SACHS 3368
 267.156
 152.7693
 165.5316352.221
 811.2167
 811.2168
 811.2174

PLATÔ 350 / 380 mm EMBREAGEM
 DUPLA DE EMPURRAR
 N 10 HTD 101 G 275 CV APÓS 1986, N
 12 TD 120/121 ATÉ 89
 B 10 RODOVIÁRIO
 D 100 B - F7/F10/F12/F88/F89
 CAMINHÕES FB/G/N7/TD 100/TD
 120/TD 121

**ME 0117**

ME 0117
 SACHS 3374
 165.5287

PLATÔ 420 mm EMBREAGEM DE
 EMPURRAR
 B 58 M THD 100 EC 250 / 275 CV
 TODOS
 ÔNIBUS URBANO APÓS 04/91 B 10
 APÓS 04/91

**ME 0118**

ME 0118
 SACHS 3372
 165.5288

PLATÔ 350 mm EMBREAGEM
 DUPLA (BIDISCO) DE
 EMPURRAR
 B 10 M ÔNIBUS RODOVIÁRIO 87 A
 03/91
 THD 101 KC 1987 ATÉ 01/91

**ME 0119**

ME 0119
 SACHS 3060, 3360
 167.2944
 165.5843
 166.8921
 166.9832
 319.2222
 569.157
 205.69157
 360.410

PLATÔ 380 / 400 mm EMBREAGEM
 DUPLA (BIDISCO) PUXAR
 NL 10, N 12, FH 12 6 X 4
 GLOBETROTTER D 12 A 380 ATÉ 96
 NL
 RÍGIDO APÓS 2006 D-12-D
 CAMINHÃO FH FM NH 12 FM-440 FM-
 480
 APLICA KIT KTA 5103

**ME 0122**

ME 0122
 SACHS 3386
 152.7695

PLATÔ 420 mm, EMBREAGEM DE
 EMPURRAR
 N 10
 CAMINHÃO NH TD 101 G (275 CV)
 01/80 A 12/84

**ME 0125**

ME 0125
 SACHS 3363
 EATON 125637
 165.5825
 165.5732
 166.7258
 166.8923
 166.9833
 167.2847,
 167.2946
 319.2216
 319.2217
 319.2223
 811.2169

PLATÔ 430 mm (EMBLEAGEM
 SIMPLES) DE PUXAR
 FH 12 4X2 TODOS, FH / FM / NH 12
 4X2 E 6X2 GLOBETROTTER ATÉ
 2002, TD 122, TD 101 B 12 B, B 12 R,
 4X2 E 6X4
 RODOVIÁRIO ATÉ 06/07 CX ZF
 NH 12 4X2 6X2 APÓS 2003

**ME 0152**

ME 0152
 SACHS 3365
 166.8930
 166.8938
 167.2948
 319.2224

CAIXA CÂMBIO ZF PLATÔ 430 mm
 EMBREAGEM
 DE PUXAR
 MM B7, B 10 B, B10 BLE B10 M, B 12
 MOTOR TD 73 E-
 B7 R
 TODOS, FS 7

**ME 0160AC**

ME 0160AC
 SACHS 3359

PLATÔ 380 / 395 mm CÂMBIO C/
 MORINGA AUTO
 CENTRANTE EMBREAGEM DE
 PUXAR
 VM 17, VM 23 MWM 6.10 TODOS, VM
 210 4X2, 6X2 CÂMBIO EATON FT
 0706 CVM 260 4X2, 6X2 CÂMBIO
 EATON FT 0909 B
 VM 260 R

**ME 0194**

ME 0194
 SACHS 3308
 NWO RDL 1394
 EATON 125643
 167.2964
 20.569.161
 319.2221

PLATÔ 430 mm EATON / SACHS
 CAIXA DE CÂMBIO
 VOLVO VTEMBREAGEM DE PUXAR
 FH 12 4X2 E 6X2 GLOBETROTTER
 ATÉ 2002 - NH 12 4X2 E 6X2 APÓS
 2003 FM

**ME 0196A**

ME 0196A
EATON 125641
20722523

PLATÔ 395 mm EMBREAGEM DE
PUXAR
VM 310 4X2 6X4 TODOS

**ME 0441A**

ME 0441A
EATON 125716

PLATÔ 395 mm CÂMBIO C/
MORINGA EMBREAGEM DE
PUXAR
ÔNIBUS B 27 MWM
CAMINHÃO VM 270 6X4 6X2, VM 260
6X4 4X2

**ME 0442**

ME 0442
EATON 125563 / 125715

PLATÔ 365 mm CÂMBIO C/
MORINGA EMBREAGEM
DE PUXAR
VM 17 206 CV, VM 23 240 CV, VM 210
4X2 R, VM 210 6X2 R, VM 260 4X2, VM
260 6X2

**ME 0494**

ME 0494
SACHS 3308
NWO RDL 1394
EATON 125643
167.2964
20.569.161
319.2221

PLATÔ 430 mm EATON / SACHS
CAIXA DE CÂMBIO
VOLVO VT EMBREAGEM DE PUXAR
FH 12 4X2 E 6X2 GLOBETROTTER
ATÉ 2002 - NH 12 4X2 E 6X2
APÓS 2003 FM