

# CATÁLOGO

# Mancais

de EMBREAGEM

LINHA PESADA





Há mais de 60 anos, a Colorado SA realiza a industrialização, importação e exportação de rolamentos e outros itens para toda América Latina.

Visando o mercado automotivo lançamos a linha **CRB Automotive** na fabricação própria de: Mancais de embreagem, atuadores e cubos de roda blindados, consolidando-se como uma das melhores fábricas no sistema de embreagens do Brasil.

Com um portfólio com mais de 120 itens para linha pesada (caminhões, ônibus e máquinas agrícolas) atendemos de acordo com a norma ISO 9001:2015, seguindo os padrões de marcas mundiais, seguindo normas rígidas sobre o material na sua construção, dimensão, folga, tolerância e lubrificação.

Nosso galpão em São Paulo tem 3.000 m<sup>2</sup>, onde contamos com um laboratório de metrologia, linha de montagem e estoque. Dessa forma, podemos oferecer atendimento especializado para entrega imediata.



**ME 0027**

**ME 0027**  
600200300600.4  
RDC-1027

CAMINHÃO 1600 RJ DIESEL  
TRATOR TX1200/TX1600  
TRATOR 4100/4200/4300  
TRATOR T145/T146/T415/T420

**ME 0035**

**ME 0035**  
SACHS 3367  
EATON 125802  
6003.033.035.001  
RDC 1035

PLATÔ 280mm  
EMBREGEM DE EMPURRAR  
CAMINHÃO 1600D, 1800D, 4500D,  
5000D, 7000D  
MWM 229.3, 229.4 MWM 4, MWM 4.1  
13"

**ME 0160AC**

**ME 0160AC**  
SACHS 3359  
RDL 1360

PLATÔ 380mm  
EMBREGEM DE PUXAR  
CÂMBIO COM MORINGA  
CAMINHÃO CHASSI MT 12.0 LE E-  
TRONIC CUMMINS, CHASSI MT 12,0  
SB E-TRONIC CUMMINS INTERACT  
4170 CV APÓS 2004 CHASSI MA 12,0  
E-TRONIC CUMMINS INTERACT6  
185 E 220 CV APÓS 2004  
CHASSI MA 15-0, EURO II ATÉ 2012

**ME 0165**

**ME 0165**  
SACHS 3722 / 3389  
EATON 125789  
6007003048005  
6013003033005  
RDL 1365

PLATÔ 300/325/330 mm 13"  
EMBREGEM DE EMPURRAR  
CAMINHÃO E ÔNIBUS 6000  
CD/RS/RD, SPRINT 7500 MWM,  
FURGOVAN 600 RS, VOLAREA5/A6  
AGRALE 7000/7500 DX,  
7500/8500/9200, E-TRONIC (TODOS)  
FURGOVAN 800, APÓS 2006  
MICROÔNIBUS (TODOS)



**ME 0303**

**ME 0303**  
6013.033.035.001  
RDL-1303

PLATÔ 280/300/325mm  
EMBREGEM HIDRÁULICA  
EMBREGEM DE EMPURRAR  
CAMINHÃO 7000, 7500, 8500, 1600D,  
1800D, 4500D, 5000D.



**ME 0428**

**ME 0428**  
6013.003.033.005  
EATON 125783  
SACHS 3347  
RDL-1228

PLATÔ 325 / 330mm  
CAMINHÃO 7500, 8500, 9500 E-  
TRONIC  
MICROÔNIBUS CHASSI MA 7,5  
EMEC E-TRONIC MA 8,5/9,5 E-  
TRONIC VOLARE W8-W9  
ELETRÔNICO



**ME 0442**

**ME 0442**  
EATON 125563/125715  
RDL-1442

PLATÔ 365 mm  
EMBREGEM DE PUXAR  
ÔNIBUS MA/MT 12 ATÉ 2005,  
ÔNIBUS MA 15 ATÉ 2006, ÔNIBUS  
12.0 E-TRONIC INTERACT 4 170  
CV, ÔNIBUS MA 12 SD E-TRONIC  
INTERACT 4 170 CV 2006...  
MA 15.0 MWM 4.12 TCE 180 CV  
2007...



**ME 0469AC**

**ME 0469AC**  
EATON 1271010

PLATÔ 365 mm  
EMBREGEM DE PUXAR  
AGRALE MA 12.0, MA 15.0 MWM  
EURO 5 TODOS ÔNIBUS NEOBUS  
MID BUS  
INTERNATIONAL CAMINHÃO 4.400 I  
DURASTAR4/2 6/2  
EURO 3 (TODOS)

**ME 0498A**

**ME 0498A**  
SACHS 3400  
EATON 125910

PLATÔ 362mm  
EMBLEAGEM DE EMPURRAR  
AGRALE MICROÔNIBUS MA 9,2, MA  
10,0, VOLARE W8, W9, VL 2012...  
CAMINHÃO 10.000( MOTOR MWM  
MAXXIFORCE 4.8 (165 CV)

**MES 0019**

**MES 0019**  
6003.033.035.001

CAMINHÃO 1600 RS, RD DIESEL,  
1800 RS, RD (93-94), 7000.

**MES 0015**

**MES 0015**  
133011  
A15113  
090602021

TRATORES TDS  
1090A/1105/2100/2105/2400/2500/  
2600/3000/8060/8260/8440/8450/  
SANTA MATILDE TRATORES TDS

**ME 0123**

**ME 0123**  
EATON 125800  
RDL-1323  
SACHS 3323

PLATÔ 325 / 330mm  
EMBLEAGEM DE EMPURRAR  
DODGE 700, 900, 950E, 17110S,  
10/87 À 02/94, 8100, 8200, 11130,  
13150 TODOS



**MES 0009**

**MES 0009**

RDS 1009  
AL 2116 T  
FAG 526468  
SACHS 3367

*DODGE DART, CHARGER RT,  
GRAN SEGAM, MAGNUN*



**ME 0398AC**

**ME 0398AC**

SACHS 3398  
EATON 125944  
DAF 1686642  
1697725

*PLATÔ 430mm  
CAMINHÃO DAF:  
XF 105 FTS410 6x2 MX340/300/265  
ZF Ecosplit 4/ AS Tronic após 2014  
XF 105 FTS460 6x2 MX340/300/265  
ZF Ecosplit 4/ AS Tronic após 2014  
XF 105 FTS460 6x4 MX340/300/265  
ZF Ecosplit 4/ AS Tronic após 2014*



**ME 0568**

**ME 0568**

9635222580  
F562106

*DUCATO 2.8 TODAS APÓS 2000*

**ME 0035**

**ME 0035**  
SACHS 3367  
EATON 125802  
6003.033.035.001  
RDC 1035

PLATÔ 280 / 300 / 325 / 330mm  
EMBREGEM DE EMPURRAR  
F1000, F2000, F4000 ATÉ 79,  
F11000, F13000, F14000, F16000, F  
19000, F21000, F22000 ATÉ 86  
MWM D229-6 13" FORD 4.4 MWM  
229.4 FORD 272 F600, F700  
MAXION PERKINS MWM, F7000,  
Ft7000, F350, F400 003,92  
CARGO 1113 ,1313, 712E 2007 A  
2012.

**ME 0037**

**ME 0037**  
SACHS 3373  
EATON 125804  
2SK141.165  
XC457548AA

PLATÔ 300 / 325 / 330 mm  
EMBREGEM DE EMPURRAR  
F4000 TURBO DIESEL MWM  
CUMMINS 09/97 A 98  
CARGO 814, 815 CUMMINS 13"  
4BTAA 180CV MECÂNICO

**ME 0038**

**ME 0038**  
SACHS 3387  
EATON 125801  
2SL141.165

PLATÔ 325 / 330mm  
EMBREGEM DE EMPURRAR  
F12000, F14000, 16000HD MOTOR  
MWM 6.10 , F14000 HD



**ME 0150A**

**ME 0150A**  
 LUK 500083910  
 BF 7X 7A 605A  
 BG 1X 7561-AA

PLATÔ LUK COM MORINGA 365 mm  
 EMBREAGEM DE PUXAR  
 15170, 15180, 16170, 16180, 16200,  
 16210, 17210, 22170, 24220  
 ÔNIBUS 16210, CARGO 1117, 1317,  
 1517, 2217 TURBO  
 1317, 1517, 12170, 12180, 13170,  
 13180, 14150, 14170, 14180, 14200,  
 14220.



**ME 0160AC**

**ME 0160AC**  
 SACHS 3359  
 BG 1X7561BA  
 BF 7X7A605A  
 2C457550AA

PLATÔ 350 / 380 / 395mm  
 EMBREAGEM DE PUXAR  
 CAMINHÃO CARGO, 1215, 1317,  
 1415, 1421, 1422, 1517, 1519, 1521,  
 1615, 1617, 1618, 1619, 1621, 1622,  
 1630, 1717.  
 CX EATON 1721, 1722, 1730, 1731,  
 2217, 2218, 2219, 2319, 2322, 2324,  
 2421, 2422, 2425, 2428, 2622 E,  
 2626, 2628 E, 2630, 2631, 2632 E,  
 3222, 3224, 3530, 4030, 4031, 4331,  
 4432 E, 4532 E, 5032 E.  
 ÔNIBUS 1618/1621



**ME 0166**

**ME 0166**  
 SACHS 3396

PLATÔ 430 mm  
 ENGATE RÁPIDO EMBREAGEM DE  
 PUXAR  
 FORD CARGO 2042 / 2842.



**ME 0348**

**ME 0348**  
 6HT 6580

PLATÔ 350 / 380 mm - CÂMBIO S/  
 MORINGA EMBREAGEM DE PUXAR  
 CARGO C1117, 1215, 1218, C1317,  
 1415, 1417, 1418, 1419, C1517,  
 1519, 1615, 1617, 1618, 1619,  
 C2217, 2218, 2319  
 ÔNIBUS B1618  
 APLICA KIT KTA 5101





**ME 0431**

**ME 0431**  
 SACHS 3100 / 3431  
 EATON 125755/1251050  
 FORD- AC457548-AB  
 457548-AC  
 RTLO 14918B

PLATÔ 430 MM  
 ENGATE RÁPIDO  
 EMBREAGEM DE PUXAR  
 FORD CARGO 1932, 1932R, 1933,  
 193132, 3133 MOTOR CUMMINS  
 ISC 315 P5 ISL 8.9330 ICS 8.3 8.31  
 (320CV) TODOS 3133...2012 CX FTS  
 16108 LL / FTS 16112 LL



**ME 0441A**

**ME 0441A**  
 EATON 125716  
 BF7X.31605A

PLATÔ 395 MM CÂMBIO S/  
 MORINGA  
 EMBREAGEM DE PUXAR  
 CARGO 1630, 1730, 1731, 2324,  
 2422, 6X4, 2425, 2622, 2626, 2630,  
 2631, 2632, 2831, 2932, 3224, 3530,  
 4030, 4031, 4331, 4432.4, 5031,  
 5032,6332, (6X2, 6X4).



**ME 0443**

**ME 0443**  
 EATON 125717

PLATÔ 395 MM CÂMBIO S/  
 MORINGA  
 EMBREAGEM DE PUXAR  
 CARGO 1630, 1730, 1731, 1831,  
 2324, 2423 6X4, 2425, 2622, 2630,  
 2631, 2831, 3224, 3530, 4030, 4031,  
 4331, 5031, 4331S MAXTRON.



**ME 0444**

**ME 0444**  
 EATON 125562  
 BF6X7A605A

PLATÔ 365 MM CÂMBIO S/  
 MORINGA  
 EMBREAGEM DE PUXAR  
 CARGO 1117, 1215, 1218, 1317,  
 1415, 1417, 1418, 1419, 1421, 1422,  
 1517, 1519, 1521, 1522, 1615, 1617,  
 1618, 1619, 1717, 1721, 1722, 1730,  
 1731, 2217, 2218, 2219, 2319, 2322,  
 2324, 2421, 2422, 3222, F12000E,  
 F14000, F16000 ATÉ JULHO 99  
 ÔNIBUS 1618, 1621.

**ME 0451SM****ME 0451SM**

SACHS 3348  
EATON 125562  
2ZO141.607A  
BFCX7A605A

PLATÔ 350 / 380 MM EMBREAGEM DE PUXAR  
CAMINHÃO E ÔNIBUS ACIMA DE 170CV CÂMBIO S/ MORINGA, EXCETO LINHA CONSTELATION  
1117, 1422, 1517, 1519, 1521, 1615, 1617, 1618, 1619, 1215, 1218, 1317, 1415, 1417, 1418, 1419, 1421, 1621, 1622, 1630, 1721, 1722, 1730, 1731, 2217, 2218, 2219, 2319, 2322, 2324, 2421, 2422, 2524, 2622, 2626, 2630, 2631, 3222, 3224, 3530, 4030, 4031, 4331 MAXTRON, F12000, F14000, F16000  
ÔNIBUS B1618, B1621

**ME 0463****ME 0463**

SACHS 3040  
457548AA  
EATON 125919

PLATÔ 325 / 330 MM EMBREAGEM DE EMPURRAR  
FORD 816-E, 1119 4,5 (2012/2013), FORD CARGO 1119, CARGO 816 EURO 5 (2012)  
CUMMINS ISB4.5 160P7/0  
TRANSMISSÃO EATON FS-4505-D

**ME 0469****ME 0469**

EATON 127.1010  
BH6X 7548 BA

PLATÔ 395 MM EMBREAGEM DE PUXAR  
FORD CARGO 1723 KOLECTOR, CUMMINS 1729 TRACTOR, 2428, 2429  
MOTOR CUMMINS 5.91 275-CV  
TODOS...2012

**ME 0470**

**ME 0470**  
EATON 1271029 / 1251040  
F 81A7548 AC

PLATÔ 365 MM EMBREAGEM DE PUXAR  
FORD CARGO 1317E, 1319E, 1517, 1519, 1717E, 1719 MOTOR CUMMINS 3.91 (170CV) CUMMINS CAMINHÃO 2011 1722 E 2422 TODOS 1723, 2423, 2012...  
MOTOR CUMMINS 5.91 220-CV 2011...

**ME 0548**

**ME 0548**  
INA FC-68518.3  
LUX 500100910  
F557606

F250, F350, F4000 10/98 EM

**ME 0713**

**ME 0713**  
EATON 125713

PLATÔ 395 MM EMBREAGEM DE PUXAR  
FORD CARGO 2429, 2622 E, 2223 E, 2628, 2629

**MES 0016**

**MES 0016**  
F576040  
3.585.341

F4600, 6600



FORD

MANCAL DE EMBREAGEM



CÓDIGOS / REFERÊNCIAS

APLICAÇÃO



**MH 0013**

**MH 0013**  
87Z 7A508AC  
YL5A 7A508AA  
VKCH 151103

RANGER EXPLORER 2.3, 2.5, 2.8,  
3.0, 4.0 V6 (95...)  
RANGER 2.8 T (MAXION), F1000 2.5  
HSD 4.9 6 CILINDROS



GMC

CÓDIGOS / REFERÊNCIAS

APLICAÇÃO



**ME 0027**

**ME 0027**  
SACHS 3370  
93365676  
238.822A  
900018

C60, D60, D70, D74, D75, D20, D78  
MOTOR PERKINS, C10 / 100, C20,  
D40, S10 SILVERADO GASOLINA  
CHEVELLE MOTOR 8 CIL TODOS  
IMPALA MOTOR 8 CILINDROS  
TODOS MONTE CARLO MOTOR V6



**ME 0035**

**ME 0035**  
SACHS 3367  
EATON 125802  
94.609.464

PLATÔ 325 / 330 mm  
EMBREAGEM DE EMPURRAR  
GM 11000, 12000, 13000, 14000,  
15000, 21000, 22000 MAXION  
(Q20 B 6)  
D60 COM MOTOR PERKINS



**ME 0160AC**

**ME 0160AC**  
SACHS 3359

PLATÔ 380mm  
EMBREAGEM DE PUXAR  
CÂMBIO COM MORINGA  
GM 12179, 14190, 16220  
CARTER PILLAR 3116 CX FS5205A  
6306A  
(SERVO)



**ME 0713AC**

**ME 0713AC**  
EATON 125713

*PLATÔ 395mm EMBREAGEM DE PUXAR  
CAMINHÃO INTERNACIONAL 4.400 I - 6X4 EURO 3 (TODOS)*



**ME 0120**

**ME 0120**  
SACHS 3325  
EATON 125807  
7138964  
8060.45A  
71444597

*PLATÔ 350 mm EMBREAGEM DE EMPURRAR  
EURO CARGO E 160, E21, 1260*



**ME 0497**

**ME 0497**  
EATON 1251086  
IVECO 2992027

*DAILY I, DAILY II, DAYLY III, DAILY IV  
MASTER III 2.3 dCI-RWD e FWD  
Transmissão Zf4*



**ME 0123**

**ME 0123**  
 SACHS 3323 / 3362  
 EATON 125800  
 7145819  
 8060.25 R  
 T1314161

PLATÔ 325 / 330 mm EMBREAGEM DE EMPURRAR EURO CARGO E 120, E 15



**ME 0136**

**ME 0136**  
 SACHS 3366  
 EATON 125652

PLATÔ 430 mm EMBREAGEM DE PUXAR  
 IVECO EURO TECH 8210-42 KA 13.8  
 TURBO EURO TRAKKER 450 E32T,  
 450 E33T STRALIS 4X2 6X2 6X4  
 190, 240, 260 - EURO CARGO 150 E,  
 260 E, 320 E - EURO STAR 190 E, 140  
 C, 260 E, 400 E, 440 E, EURO TECH  
 180 E, 190 E, 240 E, 260 E, 325 E, 400  
 E, 440 E - EURO TRAKKER 190 E, 260  
 E, 330 E, 400 E, 720 E - ÔNIBUS 380-  
 29, 380-35, 380-28.



**ME 0160AC**

**ME 0160AC**  
 SACHS 3359  
 5801302211  
 503101330

PLATÔ 350 mm  
 EMBREAGEM DE PUXAR  
 CAMINHÃO EURO CARGO TECTOR  
 170 E 21 MWM  
 6.10 TCA CÂMBIO COM MORINGA

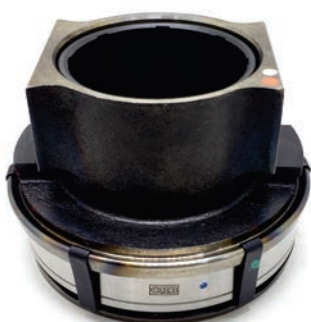

**ME 0401**

**ME 0401**  
 SACHS 3401

PLATÔ 395 mm EMBREAGEM DE EMPURRAR  
 CAMINHÃO IVECO STRADALE 240  
 25S 6X2 TECTOR  
 NEF6  
 EURO 3/5, CXZF 1100TD



**ME 0398AC**

**ME 0398AC**  
SACHS 3398  
EATON 125944

PLATÔ 430 mm ENGATE RÁPIDO  
EMBREAGEM DE PUXAR  
CAMINHÃO IVECO STRALIS 360  
CURSOR 9 (TODOS)  
STRALIS - 360, 380, 400, 410, 440,  
460, 480 CURSOR 13 EURO 5  
(TODOS)  
CÂMBIO ZF 16 AS, 2630, 2631 AS  
TRONIC  
MAN TGX 26440, 28440, 29440,  
33440D ...2012



**ME 0450**

**ME 0450**  
SACHS 3391  
IVECO 50310133

PLATÔ 350 / 380 mm EMBREAGEM  
DE PUXAR  
EURO CARGO TECTOR 170 E 22,  
230 E 22, 230 E 24, 241  
ÔNIBUS CC 170 E 22 APÓS 2004  
CARGO TECTOR SCUDATO CC 170  
E 23, 230 E24



**ME 0498**

**ME 0498**  
SACHS 3400  
EATON 125910  
IVECO 5949890688

PLATÔ 1852/362 mm EMBREAGEM  
DE EMPURRAR  
CAMINHÃO IVECO (362 mm)  
VERTIS 130 V 18, NFF4  
130 V 19, EURO 3/5  
MOTOR FPT 4.19 TODOS 13  
TONELADAS



**ME 0499**

**ME 0499**  
SACHS 3399  
5949890189

PLATÔ 325 / 330 mm EMBREAGEM  
DE EMPURRAR  
VERTIS 90 V 16, 90 V 18,  
EURO 3 EURO 5 NEF-4 TODOS 9  
TONELADAS  
TRANSMISSÃO ZF 5-S-420 HD



**MES 0009**

**MES 0009**  
SACHS 3367  
AL 2216 T AM 1284 T

TRATOR SÉRIE 4020 68 a 75



**ME 0144AC**

**ME 0144AC**  
81.30550.0063  
3151000.034

PLATÔ 430 mm EMBREAGEM DE PUXAR  
CAMINHÃO 14, 16, 17, 18, 19, 20, 21, 22, 23, 24, 25, 26, 27, 28, 30, 31, 32, 33, 34, 35, 36, 38, 40, 41, 47, 48.  
ÔNIBUS 18370, 18420, 322, 422, EL 202, UEL 322.



**MEA 1602**

**MEA 1602**  
6302040  
Massey Ferguson 6302  
INA F-586497  
LUK 500 1366 10 T20

TRATORES MASSEY FERGUSON:  
MF80, MF90, MF100, MF110, MF120, MF250 - MODERNO, MF250XE, MF251, MF251X/XE, MF255, MF262, MF265 - MODERNO, MF2650, MF2660, MF2665, MF2670, MF2680, MF2685, MF2690, MF2695, MF271, MF275 - MODERNO, MF291, MF292, - MODERNO, MF297, MF298, MF299 - MODERNO, MF415, MF425, MF425X, MF4265, MF4275, MF4283, MF4290, MF4291, MF4292, MF4297, MF4298, MF4299, MF435, MF435X, MF440, MF440X, MF445, MF445X, MF450, MF450X, MF451, MF455X, MF460, MF460X, MF461X, MF465, MF470, MF470X, MF471, MF471X, MF475, MF480, MF480X, MF481, MF483, MF490, MF491, MF492.



**MES 0016**

**MES 0016**  
358.5341.M1  
487.874-M2  
FAG 576040

MF 55X, 65R, 85X, 95X, 220, 250, 265, 270, 275,  
290, 292, 310, 385





Mercedes-Benz

MERCEDES-BENZ

MANCAL DE EMBREAGEM



CÓDIGOS / REFERÊNCIAS

APLICAÇÃO



**ME 0105**

**ME 0105**  
SACHS 3324  
002.250.4615  
000.250.4615  
001.250.9315  
381.250.0415

PLATÔ 330mm EMBREAGEM DE  
EMPURRAR  
MBB 1114, 1118, 1214, 1313, 1314,  
1318, 1414, 1517, 1614,  
1618, 1714, 1718 (133 CV TODOS)  
1117, 1118, 1518 (168 CV APÓS  
1/84), 1218, 1418, (ATÉ 1996),  
2214, 2215, 2218, 2314, 2318, 2418  
ÔNIBUS OF 1113, OF 1115, OF 1315  
(136 CV), OF 1318,  
OF 1618, O 365, O 370, OM 366 A,  
OH 1315 (136 CV)  
OH 1114, OH 1118, OH 1128, OH  
1214, OH 1618, OH 2418



**ME 0106**

**ME 0106**  
SACHS 3330  
001.250.0315

PLATÔ 380mm EMBREAGEM  
EMPURRAR  
O 370 C/ MT OM 355/5 (204 CV  
TODOS) (238 CV),  
O 370 R C/ MT OM 355/5 A (192 CV  
TODOS), 0371, OH 1518  
OH 1418, OH 1419, OH 1520  
MAFERSA ÔNIBUS M 210  
CUMMINS  
MBB 1518, 1524, 1525 OM-355/6



**ME 0107**

**ME 0107**  
SACHS 3327  
000.250.1915  
000.250.2515  
000.250.7415  
000.250.7715

PLATÔ 420 mm EMBREAGEM DE  
EMPURRAR  
O 370, O 371 C/ MT A (285 CV  
TODOS), 1924, 1924A, 1929,  
1930, 1625L/LS  
1525, 1625, 1630, LS 1932, 1933,  
1934, L 2225, 2325  
ÔNIBUS OF 1625, OH 2325  
OM 355/6A OM 449-A (252 CV) (285  
CV



**ME 0108**

**ME 0108**  
SACHS 3310  
000.250.1715  
000.250.3115  
000.250.3715  
000.250.4015  
308.250.7015  
308.250.7215

PLATÔ 250 mm EMBREAGEM DE  
EMPURRAR  
SISTEMA HIDRÁULICO 608 D, 708 D,  
L 608, L 708 (85 CV)  
MICRO ÔNIBUS LO 608, LO 708  
(1987A 1989)  
FURGÃO 408 D, 408 GD, 508 D, 508

**ME 0111**

**ME 0111**  
SACHS 3329  
000.250.7615

PLATÔ 420 mm EMBREAGEM DE  
EMPURRAR  
O 370 RSD, O 371 RSD, C/MT OM  
355/6 LA, OM 326, LS 1932,  
1933, 1934 (340 CV)

**ME 0120**

**ME 0120**  
SACHS 3325  
EATON 125807  
A 003 250 36 15  
001.250.2215  
000.250.7015

PLATÔ 350 / 362 / 380 / 395 mm  
EMBREAGEM DE EMPURRAR  
CAMINHÕES E ÔNIBUS MB 1117,  
1217, 1218, 1319, 1417,  
1418, 1419, 1620, 1621, 1717, 1720,  
1721, 1723-S, OF 1420,  
OF 1721, OF 1722, L 1620, L 1622, L  
1720, L 1718 MCAIXAZF  
ÔNIBUS OF/OH 1417, 1418  
ELETRÔNICO (PLATÔ EATON)  
CAMINHÕES E ÔNIBUS OM 366 LA  
O 371, OF/OH 1113, 1318, 1420, 1421,  
1521, 1620, 1621, 1622, 1721  
OM-924-LA ELETRÔNICO

**ME 0121**

**ME 0121**  
SACHS 3345  
EATON 125653  
001.250.9215  
002.250.3215

PLATÔ SACHS 430 mm ENGATE  
RÁPIDO EMBREAGEM DE  
PUXAR  
CAMINHÃO E ÔNIBUS LS 1935 APÓS  
06/94, 1941 APÓS 07/94,  
O 371 RS, RSD C/MOTOR O 447 LA  
LS 1634, 1735, 1935, 1938, 1940,  
1941, 1945, 2435, 2629,  
2635, 2637 (EMBREAGEM SIMPLES)

**ME 0124**

**ME 0124**  
SACHS 3383  
001.250.0715

PLATÔ 420 mm EMBREAGEM DE  
EMPURRAR  
LS 1630, APÓS 08/93, MB 1630, 1632,  
OM 449  
1518, 1520, 1524, 1525, 1625, LS  
1924, 1929, 1930, 1932,  
1933, 1934, L 2225, 2325  
ÔNIBUS O 370, O 371 RS

**ME 0126****ME 0126**

SACHS 3326  
000.250.9515  
001.250.0815

**PLATÔ 280 / 310 mm EMBREAGEM DE PUXAR**

OM 364 LA (140 CV), 1014, 1214 APÓS 1987, 608, 709, 712, 809, 912, 914  
LN 710, LO 610, LO 712, 715, 812, 814, 914  
1214 ÔNIBUS OM 364 LA, 710 (122 CV) APÓS 2001  
608, 708, OM 314, (85 CV)  
MECÂNICO TODOS

**ME 0131****ME 0131**

001.250.0915  
001.250.4715  
001.250.6215  
001.250.8415  
001.250.9715  
001.250.8115  
001.250.6315

**PLATÔ 430 mm**

CAMINHÃO 1222, 1224, 1226, 1227, 1231, 1234, 1422, 1424, 1426, 1427, 1429, 1431, 1627, 1722, 1726, 1729, 1735, 1827, 1922, 1926, 1927, 1929, 1935, 1945, 2024, 2031, 2422, 2426, 2427. ENGATE RÁPIDO

**ME 0132****ME 0132**

SACHS 3345  
EATON 125653  
001.250.0515  
001.250.4815  
001.250.6415  
001.250.8615  
001.250.9815  
001.250.7915  
001.250.6515

**PLATÔ SACHS 430 mm ENGATE RÁPIDO EMBREAGEM DE PUXAR**

CAMINHÃO E ÔNIBUS LS 1935 APÓS 06/94, 1941 APÓS 07/94, O 371 RS, RSD C/MOTOR O 447 LA LS 1634, 1735, 1935, 1938, 1940, 1941, 1945, 2435, 2629, 2635, 2637 (EMBRÉAGEM SIMPLES)

**ME 0137****ME 0137**

SACHS 3337, 333  
001.250.0415  
001.250.4515

**PLATÔ 380 mm EMBREAGEM DUPLA DE EMPURRAR**

CAMINHÃO E ÔNIBUS LS 1935, 1936 ATÉ 06/94 (354 CV) (408 CV), 1941 ATÉ 06/94, O 371 RS, RSD MT OM 447 LA DISCO DUPLO 2431, 2438 MT, OM-441, 2625, 2635 O-371 RS, RSLATÉ 12/93

**ME 0138****ME 0138**

001.250.0615  
001.250.4914  
001.250.6615  
001.250.8015  
001.250.8815  
001.250.6715

PLATÔ 430 mm ENGATE RÁPIDO  
EMBREAGEM DE PUXAR  
ÔNIBUS O 303, O 350, O 403, O 404  
CAMINHÕES 1744, 1748, 1844, 1850,  
1853, 1948, 2044, 2050,  
2448, 2544, 2550, 2553, 2635, 2644,  
2648, 2650, 3248, 3250,  
3255, 3538, 3544, 3548, 3550, 5248  
(ARGENTINO)  
NBB 2638

**ME 0156****ME 0156**

SACHS 3377  
EATON 125634 / 125635  
VALEO 10203  
002.250.4115  
002.250.4715  
002.250.9815  
002.250.6715  
003.250.5915

PLATÔ SACHS / VALEO 430 mm  
EMBREAGEM DE PUXAR SIMPLES  
CAMINHÃO E ÔNIBUS MB 1634, OM  
457 LA 1938, OM 501 LA 1831, 1835 L,  
S, LS, 1840, 1843, 2031 S, AS  
ACTROS 2038, 2525, 2531, 2540,  
2543, 2631 L ACTROS  
AXOR 2035 4X2, 2040 4X2, 2544 6X2  
AXOR,  
NBB LS 1935, 1941, OM 447 LA, LS  
1944-S, 2036, 2041, 2536,  
2541, 2544, ATRON 2729 OM - 457 LA  
PLATAFORMA  
BASCULANTE E BETONEIRA

**RME 0175****RME 0175**

SACHS 3361  
002.250.6615  
002.250.5115  
VKCH 4843  
TRW RCA 00100

712 C, 914 C, 915 C, 1215, 1218, 1315,  
1318, 1620, 1714  
ELETRÔNICO OF 1414  
ATEGO 1315, 1317, 1318, 1418, OM -  
366 - A 366 - LA

**ME 0178****ME 0178**

SACHS 3388  
001.250.0615

PLATÔ 380 / 400 / 430 mm  
EMBREAGEM DUPLA DE PUXAR  
DUPLA BAIXO AXOR OM-926-LA  
MB 2638 S, 2638 OM, 457 LA (380 CV),  
AXOR 2640, 2641 6X4,  
2644 6X4, 2841  
RODOVIÁRIO, AXOR 3340, 3341 6X4,  
3344 6X4, AXOR 4140,  
4141 6X4, 4144 6X4 TODOS OM-457-  
LA  
ACTROS 2546, 2646, 4844 K  
MBB LS 1938, OM 457 LA

**ME 0178AC****ME 0178AC**

SACHS 3388  
001.250.0615

PLATÔ 380 / 400 / 430 mm  
EMBREAGEM DUPLA DE PUXAR  
DUPLA BAIXO AXOR OM-926-LA  
MB 2638 S, 2638 OM, 457 LA (380 CV),  
AXOR 2640, 2641 6X4,  
2644 6X4, 2841  
RODOVIÁRIO, AXOR 3340, 3341 6X4,  
3344 6X4, AXOR 4140,  
4141 6X4, 4144 6X4 TODOS OM-457-  
LA  
ACTROS 2546, 2646, 4844 K  
MBB LS 1938, OM 457 LA

**ME 0197A****ME 0197A**

SACHS 3309  
EATON 125806  
001.250.9915  
002.250.6515  
002.250.0015  
002.250.9915

PLATÔ 350 / 362 / 395 mm ALTO  
EMBREAGEM DE EMPURRAR  
ACCELO 1016, 815, 915 OM-904-LA  
ELETRÔNICO  
MBB CAMINHÃO / ÔNIBUS OM 366,  
1420, 1620, 1720, OF 1420,  
1521, 1620, 1721, OH 1621 LE, 1218,  
1218 C, 1318 C, 1418 C,  
1718 C  
(ELETRÔNICO) OM 904 LA  
ATEGO OM-366-LA, 1419, 1719  
ACTRON 1319, OF 1417, OF 1418, OH  
1417, OH 1418, OH 1518  
(ELETRÔNICO) MICRO ÔNIBUS LO  
915, LO 916  
CAMINHÃO / ÔNIBUS 1620, 1622,  
1725, 1728 (ELETRÔNICO)  
OM-906-LA ELETRÔNICO OM-924 LA

**ME 0300****ME 0300**

SACHS 3358  
321.250.0515  
352.250.0515  
340.250.0215  
352.250.0115

PLATÔ 280 / 310 mm EMBREAGEM  
DE EMPURRAR  
CAMINHÕES 608, 708D/E, 709, 808,  
809, 811, 813, 911B, 913 - C/ MOTOR  
OM-314-85CV (TODOS)  
ÔNIBUS E CAMINHÃO MB 1111, OM  
321 (85 CV) APÓS 1964,  
MB 1113 OM-352 APÓS 1987, MB  
1114 OM-352 ATÉ 07/82  
(130 CV), MB 608 OM-314 (85 CV)  
TODOS, O-321 OM-321,]  
OM-352 (85 CV), (130 CV) SISTEMA  
ALTO  
1114, 1116, 1117, 1313, 1314, 1316,  
1317, 1513, 1514, 1516,  
1517, 1518, 1813, 1816, 2013, 2014,  
2213, 2214, 2216, 2217

**ME 0424**

**ME 0424**  
SACHS 3390  
EATON 125946  
002.250.6315

PLATÔ 395 / 430 mm ENGATE RÁPIDO EMBREAGEM DE PUXAR ÔNIBUS O 500 R, OM 926 LA MT ELETRÔNICO APÓS 09/03, O 500 RSD OM 457 LA APÓS 09/03, O 500 RSD OM 457 LA APÓS 09/03

**RME 0005**

**RME 0005**  
T13141173  
3082547020

L608 e L708

**MES 0007**

**MES 0007**  
000.254.0020  
000.252.0120  
345.254.7020

12, 321, 1111, 1113, 1116, 1117, 1314, 1316, 1317, 1513, 1514, 1516, 1517, 1518, 1813, 1924, 2013, 2014, 2213, 2214, 2216, 2218, LP 312, LP 312 L, L 1111, L 1113, L 1314, L 1513, L 1514, L 2013, L 2014, L 2213, LPO / OF 1113, 1114, OF/OH 1113, 1114, O 321, O 352, O 364, O 365 MT - OM 352

**MES 0021**

**MES 0021**  
SACHS 3385 (SÓ ROLAMENTO)  
304.250.0315  
335.254.0010

PLATÔ 380 mm ÔNIBUS O-326, 364, 355, OM 355/5, TODOS, 1518, 1618, 1623, 1918, 1920, 1923

**MH 0175**

**MH 0175**  
SACHS 3361  
002.250.6615  
002.250.5115  
VKCH 4843  
TRW RCA 00100

712 C, 914 C, 915 C, 1215, 1218, 1315, 1318, 1620, 1714  
ELETRÔNICO OF 1414  
ATEGO 1315, 1317, 1318, 1418, OM - 366 - A 366 - LA



Mercedes-Benz

**MERCEDES-BENZ**

**MANCAL DE EMBREAGEM**



**CÓDIGOS / REFERÊNCIAS**

**APLICAÇÃO**



**MH 0508**

**MH 0508**

002.254.2508  
002.250.6615  
VKCH 4844

*SPRINTER 311, 313, 413 CDI  
ELETRÔNICO*

*ACCELO 715*



**NEW HOLLAND**

**CÓDIGOS / REFERÊNCIAS**

**APLICAÇÃO**



**ME 0016**

**ME 0016**

487874 M3  
3585.341 M1  
D8NN-7580-BB

*COLHEITADEIRA 4040/5030/5050  
8040/8055/Tc55/Tc57/Ca1530*

*TRATORES  
4600/4610/4630/5600/5610/5630/  
6600/6610/6630/7610/7630/7810/  
7830/8030/8BR  
TRATORES SERIE TL/TM*



**RENAULT**

**CÓDIGOS / REFERÊNCIAS**

**APLICAÇÃO**



**MH 0514**

**MH 0514**

8200609202  
8200283479  
510002511  
VKCH 4898  
R1 1R026

**MH 0114**

**MH 0114**  
 SACHS 3353  
 NWO RDL 1314  
 1.386.160  
 1.393.163  
 132.1260  
 382.413

PLATÔ SACHS 430 mm  
 EMBREAGEM DE PUXAR 5/6  
 MARCHA  
 CAMINHÕES E ÔNIBUS K 113, S  
 113  
 R 112 DSC 11/14 TODOS, TR 112,  
 TR 142, TR 113 DSC 11/14,  
 DSC 11/41 113 SÉRIE

**ME 0129**

**ME 0129**  
 SACHS 3352  
 EATON 125708  
 1.319.344  
 1.393.161  
 1.321.2155  
 1.545.062  
 1.407.430

PLATÔ EATON / SACHS 430 mm  
 EMBREAGEM DE PUXAR  
 7/8 MARCHA  
 CAMINHÃO P 93 (ARGENTINO)  
 CAMINHÃO R 113, T 113, TH 113, TH  
 143, R 143  
 ÔNIBUS S 113 ... 1996

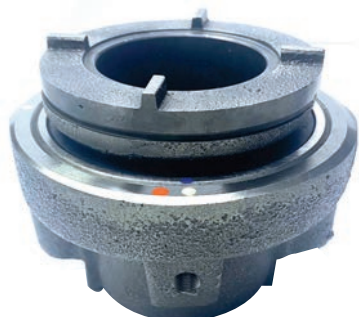
**ME 0172**

**ME 0172**  
 SACHS 3375 / 3075  
 352.750  
 1.367.604

PLATÔ SACHS / VALEO 420 mm  
 EMBREAGEM DE EMPURRAR  
 T 112, R 112, R 142, R 143 DSC  
 11/14 TODOS  
 K 113 DSC 5/6 MARCHAS TODOS S  
 112, 113, L 113, DSC 11  
 5/6 MARCHAS TODOS  
 K 112, K 113, S 112, S 113, BR-116  
 DN/DS-11

**ME 0422**

**ME 0422**  
 SACHS 3350  
 NWO RDL 1422  
 EATON 125709  
 1.728.165  
 1.499.770  
 1.479.576  
 1.749.125  
 1.851.631

PLATÔ EATON / SACHS / VALEO  
 430 mm  
 ENGATE RÁPIDO EMBREAGEM DE  
 PUXAR  
 P 94, P 114, P 124, R 114, R 124, T  
 114, 124  
 ÔNIBUS K 124, K 94, L 94  
 P-230-250-270-310-340-360-420  
 K-270, K-310, K-340, K-380, K-420  
 G-380, 400, 420, 440, 470, 480  
 R-440, 470, 500, 560, 620



**ME 0722**

**ME 0722**  
VALEO 830010  
SCANIA 1499770

CAMINHÃO SCANIA GERAÇÃO 5  
SISTEMA VALEO  
ÔNIBUS K 94 / K 124 / K 310  
CAMINHÕES P 94 / P 114 / T 114 / T  
124 / P 124  
R 124

**MES 0015**

**MES 0015**  
133.011 - 215.131  
563147 A

B 75, B 76, B 110, B 111, BR 115, BR  
116, K 112, K 113, L75, L76, L 110, L  
111, S 112, 75, 76, 100, 110, 111, 112

**ME 0136**

**ME 0136**  
SACHS 3366

PLATÔ 430 mm ENGATE RÁPIDO  
CAMINHÃO HOWO 380 6X2/6X4  
WD 615 CX. 12 GS 160T/HW

**MES 0007**

**MES 0007**  
90.023.6301  
VKC 2044  
200 216

TOYOTA BANDEIRANTES APÓS 94



**MEA 1600**

**MEA 1600**

81781200  
164481

TRATORES BH140 / BH160 / BH180 / BH185 (91/...)  
TRATORES 880 / 885 / 980 / 985 / 1180 / 1184 (86/...)  
TRATORES 110 / 118 / 128 / 138 / 148 (00/...)  
TRATORES 685 / 785 / 880 CAFEIEIRO / 885 / 980 / 985 / 985F (00/...)  
TRATORES 1280 / 1284 / 1380 / 1580 / 1680 / 1780 / 1880 (00/...)  
(CONTATO ANGULAR, CONFORME ORIGINAL FAG\*



**VOLKSWAGEN**



**ME 0035**

**ME 0035**

SACHS 3307 / 3367  
EATON 125802  
82TU7548-A  
TEG 141.165

PLATÔ 325 / 330 mm EMBREAGEM DE EMPURRAR  
7-100, 8-100, 8-140 MWM 4.10 NA, 8-150, 9-150 - 12-140 H, 12-140 T MWM 4.10 TCA, 12-160, 13-130, 14-140 8140/8150/9150  
V.W 6.80, 6.90, 6.140, 7.110, 7.120, 7.140, 8.120-L80, 12.140, 13.130, 13.150, 14.140 MICRO ÔNIBUS 8.120 OD MWM 13"



**ME 0037**

**ME 0037**

SACHS 3373  
EATON 125804  
2 SK 141.165  
Xc457548 AA

PLATÔ 325 / 330 mm EMBREAGEM DE EMPURRAR  
8-150 EOD, 9-150 EOD CUMMINS INTERACT 4.0 APÓS 2004 CUMMINS 13"



**ME 0150**

**ME 0150**

2TB141.165  
2RP 141.037 C  
LUK 500.089.10  
REF 137.0002-10

PLATÔ 365 mm CÂMBIO C/ MORINGA LUK EMBREAGEM DE PUXAR  
CAMINHÃO VW 12-170, 14-150, 14-170, 14-180, 14-190, 14-200, 15-180, 15-190, 16-170, 16-180, 16-220 TODOS ATÉ 220 CV  
ÔNIBUS 16-180, 16-210, 17-210 OD P/ PLATÔ LUK 365MM  
V.W TITAN 18-310, 23-310, TRACTOR 16-210 CD, 17-210 FOT, 17-310 OT, 18-320 FOT, WARKER 14-210, 14-220, 16-220, 16-300, 17-210, 17-220, 17-310, 23-210, 23-220, 23-310, 24-220, 24-250, 26-220, 26-260, 26-300, 31-320, 40-300

**ME 0160AC**

**ME 0160AC**  
SACHS 3359  
2RP 141.037 C

PLATÔ 350 / 380 / 395 mm  
EMBREAGEM  
DE PUXAR CÂMBIO C/MORINGA  
CAMINHÃO E ÔNIBUS VW 12-170,  
12-180, 13-180, 13-170, 13-190, 14-  
150, 14-170, 14-180, 14-190, 16-800,  
16-200, 26-260, 31-260 E, WORKER  
14-210, 14-220, 16-220, 16-300, 17-  
210 FOD, 16-210 CD, 17-310 OT, 17-  
260, 18-320 FOT, 18-310 TITAN  
TRACTOR, 26-310 TITAN(6X4), 15-  
180, 15-190, 17-260, 18-320 FOT

**ME 0160 SM**

**ME 0160 SM**  
SACHS 3348  
2ZO 141.707 A

PLATÔ 350 / 380 mm S/ MORINGA  
EMBREAGEM DE PUXAR  
CAMINHÃO E ÔNIBUS VW 12-170,  
14-170, 14-200, 16-180 TODOS, VW  
16-170, 16-200 APÓS 06/97, 14-210,  
14-220, 16-210, 16-220, 16-300, 17-  
210, 17-220, 17-310, 23-310, 24-220,  
24-250, 26-220 TITAN, 18-310 35-300  
TITAN TRACTOR, 24-250, 26-300, 26-  
310, 40-300(4X2, 6X4) TITAN  
31260, 31260 E

**ME 0166**

**ME 0166**  
SACHS 3396  
EATON 125710  
2T2 141.165 A  
2T2 141.165 J  
M82141.165 A

PLATÔ 430 mm ENGATE RÁPIDO  
EMBREAGEM DE PUXAR  
CONSTELLATION 17-320, 19-320,  
19-340, 19-360, 19-370,  
19-380 E, 19-240 E, 19-420 E, 24-220,  
24-320, 24-250, 25-320,  
25-320 E, 25-340 E, 25-360 E, 25-370  
E, 25-380 E, 25-420 E,  
26-360 E, 31-320 E, 31-330, 31-340 E,  
31-370 E, 31-370, 31-380 E,  
31-390, TITAN  
TRACTOR 19-320 CX ZF 16S 1650,  
16S 1685 TD

**ME 0180**

**ME 0180**  
SACHS 3371  
357.607  
O 2.991.380  
2RO 141.211

PLATÔ 280 mm EMBREAGEM DE  
PUXAR  
6.80, 6.90, 6.90 P, 6.90 S, 7.90 S, 7.95  
S, 7.100, 7.110 S,  
6800, 6900, 7900, 7905, 7993  
MWM 2294 PERKINS 4236

**ME 0198**

**ME 0198**  
SACHS 3397  
2 T2 141.165 H

PLATÔ 395 mm EMBREAGEM DE  
EMPURRAR  
13180, 15180, 17250, 24250 E,  
CONSTELLATION

**ME 0398**

**ME 0398**  
SACHS 3398  
EATON 125944  
2U2141165 B

PLATÔ 1596 ENGATE RÁPIDO 430  
mm EMBREAGEM DE  
PUXAR  
CAMINHÃO V.W CONSTELLATION  
17330, 19330, 19390,  
19400, 24339, 25330, 25400, 31330,  
31390, 31400,  
APÓS 2012 (TODOS)  
MOTOR CUMMINS ISL 9 EURO V  
MAN TGX 28440, 29440, 33440 MAN  
440TX  
26440 CÂMBIO ZF 2012 ...

**ME 0427**

**ME 0427**  
SACHS 3397  
EATON 125793  
2T2 141.165 E  
2T2 141.165 H

PLATÔ 362 / 395 mm EMBREAGEM  
DE EMPURRAR  
CONSTELLATION 13-180 E, 15-180  
E, 17-250, 17-260 E,  
VW 13-180, 15-180 E  
CONSTELLATION MWM 17-250, 23-  
260, 24-250 6X2,  
24-260 E, 26-280, 31-280 EURO 5  
CONSTELLATION CUMMINS 17-250  
E,  
17-190 MOTOR MAN / 17-280 E MAN  
...2012

**ME 0441A**

**ME 0441A**  
EATON 125716  
NWO RDL 1362  
2RP 141037 C  
40-30026.260 E

PLATÔ 395 mm CÂMBIO C/ MORINGA  
EMBREAGEM DE PUXAR  
VW 16-200, 16-300, 16-800, 17-250, 17-  
260, 17-300, 17-310, 18-310,  
23-310, 24-220 6X4, 24-250, 26-200, 26-  
260, 26-260 E, 26-300,  
31-260, 31-310, 35-300, 35-300 H,  
CONSTELLATION 6X4  
MWM 2008, ÔNIBUS 18-310 OT,  
TRACTOR 26-310,  
WARKER 14-210, 14-220, 16-220, 17-  
210, 17-220, 17-310, 23-210,  
23-220, 23-310, 24-220, 24-250, 26-220.  
12-170, 12-180, 13-170, 13-180, 13-190,  
14-150, 14-170, 14-190  
EATON 15-180, 15-190, 16-170

**ME 0442**

**ME 0442**  
EATON 125563

PLATÔ 365 mm  
CÂMBIO C/ MORINGA EMBREAGEM  
DE PUXAR  
VW 12-170, 12-180, 13-150, 13-170,  
13-180 WORKER, 13-190, 14-150, 14-  
170, 14-180, 14-190, 14-200, 14-210,  
14-220, 15-170, 15-180  
WORKER, 15-190, 16-170, 16-180,  
16-200, 16-210, 16-220, 17-210, 17-  
240, 23210, 23220

**ME 0443**

**ME 0443**  
EATON 125717

PLATÔ 395 mm CÂMBIO S/  
MORINGA EMBREAGEM DE PUXAR  
VW 16-300, 17-250, 17-300, 17-310,  
18-310, 23-310, 24-220 6X4, 24-250,  
26-220, 26-260, 26-260 E, 26-300, 31-  
260, 31-310, 35-300, 35-300 H, 40-300

**ME 0444**

**ME 0444**  
EATON 125562

PLATÔ EATON 365 mm CÂMBIO S/  
MORINGA EMBREAGEM DE PUXAR  
CARGO 1117, 1215, 1218, 1317, 1415,  
1417, 1418, 1419, 1421, 1422, 1517,  
1519, 1521, 1522, 1615, 1617, 1618,  
1619, 1717, 1721, 1722, 1730, 1731,  
2217, 2218, 2219, 2319, 2322, 2324,  
2421, 2422, 3222, F 12000 E F 14000,  
F 16000 ATÉ JULHO 1999  
ÔNIBUS 1618, 1621

**ME 0451**

**ME 0451**  
SACHS 3359  
2RP 141.037 C

PLATÔ 350 / 380 / 395 mm  
EMBREAGEM  
DE PUXAR CÂMBIO C/MORINGA  
CAMINHÃO E ÔNIBUS VW 12-170,  
12-180, 13-180, 13-170, 13-190, 14-  
150, 14-170, 14-180, 14-190, 16-800,  
16-200, 26-260, 31-260 E, WORKER  
14-210, 14-220, 16-220, 16-300, 17-  
210 FOD, 16-210 CD, 17-310 OT, 17-  
260, 18-320 FOT, 18-310 TITAN  
TRACTOR, 26-310 TITAN(6X4), 15-  
180, 15-190, 17-260, 18-320 FOT

**ME 0451SM****ME 0451 SM**SACHS 3348  
ZZO 141.707 A

PLATÔ 350 / 380 mm S/ MORINGA  
EMBREGEM DE PUXAR  
CAMINHÃO E ÔNIBUS VW 12-170,  
14-170, 14-200, 16-180 TODOS, VW  
16-170, 16-200 APÓS 06/97, 14-210,  
14-220, 16-210, 16-220, 16-300, 17-  
210, 17-220, 17-310, 23-310, 24-220,  
24-250, 26-220 TITAN, 18-310 35-300  
TITAN TRACTOR, 24-250, 26-300, 26-  
310, 40-300(4X2, 6X4) TITAN  
31260, 31260 E

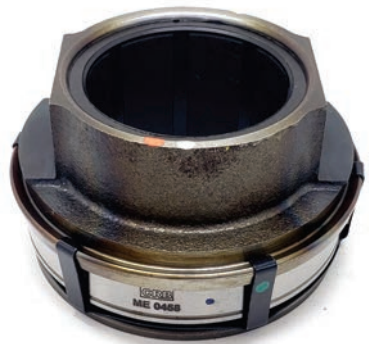
**ME 0458****ME 0458**SACHS 3739  
2T2140165 - K

APLICA SACHS 6261 - 6259 - 6758 -  
6174  
PLATÔ 395mm EMBREGEM DE  
EMPURRAR  
CAIXA ZF 1010BO > 2012  
CAIXA ZF ASTRONIC 17280 AM  
CAIXA ZF 6S-1010BO > 2012  
V.W. ÔNIBUS 151900D MAN 462  
17230 AMT 17230 OD - 17280 E  
CONSTELLATION 24280 - E > 2012  
CAIXA ZF 9S 1110 TD MAN 6.9L / 4.6L  
MWM EURO III 7.2L

**ME 0462****ME 0462**EATON 125655  
2T2 141 165-K

PLATÔ SACHS 395 mm  
EMBREGEM DE EMPURRAR  
ÔNIBUS 17-230, 17-260 CÂMBIO ZF  
AS 1010 BO ASTRONIC (MECÂNICO  
17-260 - E0T/68D, 19-320  
A PARTIR DE 2010

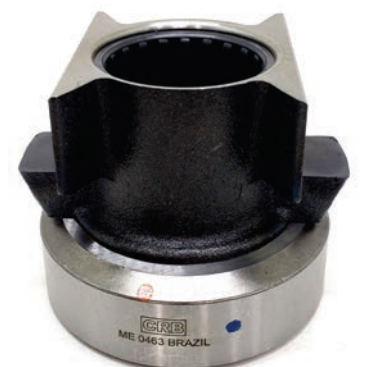
**ME 0463****ME 0463**SACHS 3040  
EATON 125919  
OR ZZO 141165  
2PO 141165

PLATÔ 330 mm EMBREGEM DE  
EMPURRAR  
V.W. 5150, 8160, 9160, 8160 OD, 9160  
OD, 3.8 2012 >...  
MTR CUMMINS ISFEURO 5  
TRANSMISSÃO ZF S 5420 HD  
APLICADO PLATÔ 1085 SACHS  
MICRO ÔNIBUS 8160 OD, 9160 OD



**VOLKSWAGEN**

**MANCAL DE EMBREAGEM**



**CÓDIGOS / REFERÊNCIAS**

**APLICAÇÃO**



**ME 0466**

**ME 0466**  
SACHS 3344  
EATON 125916

*PLATÔ SACHS 395 mm GARFO ROLETADO  
EMBREAGEM DE EMPURRAR  
ÔNIBUS VW 15-190, 17-230, 17-230 EOD, 17-260 EOD  
CÂMBIO ZF NEW, 17-190 (MOTOR MAN), 17-260 EOT,  
MWMACTON 6.12  
TCAE, (AUTOMÁTICO) 65 1010*



**RME 0005**

**RME 0005**  
T13.141.173

*11-130, 13-130*

**VOLVO**

**VOLVO**

**CÓDIGOS / REFERÊNCIAS**

**APLICAÇÃO**



**ME 0115**

**ME 0115**  
SACHS 3355  
165.5289  
166.8333  
166.9912  
319.2226

*PLATÔ 430 mm EMBREAGEM DE PUXAR  
B 58 TD 101 GC, B 58 TD 101 C APÓS 91  
B 10 M THD 101 KC APÓS 91 - B 10M 6X2 THD  
101 MC, NL 12/400*



**ME 0116**

**ME 0116**  
SACHS 3368  
267.156  
152.7693  
165.5316352.221  
811.2167  
811.2168  
811.2174

*PLATÔ 350 / 380 mm EMBREAGEM DUPLA DE EMPURRAR  
N 10 HTD 101 G 275 CV APÓS 1986, N 12 TD 120/121 ATÉ 89  
B 10 RODOVIÁRIO  
D 100 B - F7/F10/F12/F88/F89  
CAMINHÕES FB/G/N7/TD 100/TD 120/TD 121*

**ME 0117**

**ME 0117**  
SACHS 3374  
165.5287

PLATÔ 420 mm EMBREAGEM DE  
EMPURRAR  
B 58 M THD 100 EC 250 / 275 CV  
TODOS  
ÔNIBUS URBANO APÓS 04/91B 10  
APÓS 04/91

**ME 0118**

**ME 0118**  
SACHS 3372  
165.5288

PLATÔ 350 mm EMBREAGEM  
DUPLA (BIDISCO) DE  
EMPURRAR  
B 10 M ÔNIBUS RODOVIÁRIO 87 A  
03/91  
THD 101 KC 1987 ATÉ 01/91

**ME 0119**

**ME 0119**  
SACHS 3060, 3360  
167.2944  
165.5843  
166.8921  
166.9832  
319.2222  
569.157  
205.69157  
360.410

PLATÔ 380 / 400 mm EMBREAGEM  
DUPLA (BIDISCO) PUXAR  
NL 10, N 12, FH 12 6 X 4  
GLOBETROTTER D 12 A 380 ATÉ 96  
NL  
RÍGIDO APÓS 2006 D-12-D  
CAMINHÃO FH FM NH 12 FM-440 FM-  
480  
APLICA KIT KTA 5103

**ME 0122**

**ME 0122**  
SACHS 3386  
152.7695

PLATÔ 420 mm, EMBREAGEM DE  
EMPURRAR  
N 10  
CAMINHÃO NH TD 101 G (275 CV)  
01/80 A 12/84



**ME 0125**

**ME 0125**  
 SACHS 3363  
 EATON 125637  
 165.5825  
 165.5732  
 166.7258  
 166.8923  
 166.9833  
 167.2847,  
 167.2946  
 319.2216  
 319.2217  
 319.2223  
 811.2169

PLATÔ 430 mm (EMBLEAGEM SIMPLES) DE PUXAR  
 FH 12 4X2 TODOS, FH / FM / NH 12 4X2 E 6X2 GLOBETROTTER ATÉ 2002, TD 122, TD 101 B 12 B, B 12 R, 4X2 E 6X4  
 RODOVIÁRIO ATÉ 06/07 CX ZF  
 NH 12 4X2 6X2 APÓS 2003

**ME 0152**

**ME 0152**  
 SACHS 3365  
 166.8930  
 166.8938  
 167.2948  
 319.2224

CAIXA CÂMBIO ZF PLATÔ 430 mm EMBREAGEM DE PUXAR  
 MM B7, B 10 B, B10 BLE B10 M, B 12 MOTOR TD 73 E- B7 R  
 TODOS, FS 7

**ME 0160AC**

**ME 0160AC**  
 SACHS 3359

PLATÔ 380 / 395 mm CÂMBIO C/ MORINGA AUTO CENTRANTE EMBREAGEM DE PUXAR  
 VM 17, VM 23 MWM 6.10 TODOS, VM 210 4X2, 6X2 CÂMBIO EATON FT 0706 CVM 260 4X2, 6X2 CÂMBIO EATON FT 0909 B  
 VM 260 R

**ME 0194**

**ME 0194**  
 SACHS 3308  
 NWO RDL 1394  
 EATON 125643  
 167.2964  
 20.569.161  
 319.2221

PLATÔ 430 mm EATON / SACHS CAIXA DE CÂMBIO VOLVO V EMBREAGEM DE PUXAR  
 FH 12 4X2 E 6X2 GLOBETROTTER ATÉ 2002 - NH 12 4X2 E 6X2 APÓS 2003 FM

**ME 0196A**

**ME 0196A**  
EATON 125641  
20722523

PLATÔ 395 mm EMBREAGEM DE  
PUXAR  
VM 310 4X2 6X4 TODOS

**ME 0441A**

**ME 0441A**  
EATON 125716

PLATÔ 395 mm CÂMBIO C/  
MORINGA EMBREAGEM DE  
PUXAR  
ÔNIBUS B 27 MWM  
CAMINHÃO VM 270 6X4 6X2, VM 260  
6X4 4X2

**ME 0442**

**ME 0442**  
EATON 125563 / 125715

PLATÔ 365 mm CÂMBIO C/  
MORINGA EMBREAGEM  
DE PUXAR  
VM 17 206 CV, VM 23 240 CV, VM 210  
4X2 R, VM 210 6X2 R, VM 260 4X2, VM  
260 6X2

**ME 0494**

**ME 0494**  
SACHS 3308  
NWO RDL 1394  
EATON 125643  
167.2964  
20.569.161  
319.2221

PLATÔ 430 mm EATON / SACHS  
CAIXA DE CÂMBIO  
VOLVO VT EMBREAGEM DE PUXAR  
FH 12 4X2 E 6X2 GLOBETROTTER  
ATÉ 2002 - NH 12 4X2 E 6X2  
APÓS 2003 FM